SÉANCE DU 05 MAI 2020

Nombre de Conseillers Municipaux	Nombre de Conseillers Municipaux en exercice	Nombre de Conseillers Municipaux présents	Nombre de Conseillers Municipaux votants
29	29	4	12

DATE DE CONVOCATION
23 AVRIL 2020

DATE D'AFFICHAGE
06 MAI 2020

En application de l'ordonnance n° 2020-391 du 1er avril 2020 visant à assurer la continuité du fonctionnement des institutions locales et de l'exercice des compétences des collectivités territoriales et des établissements publics locaux afin de faire face à l'épidémie de covid-19, le conseil municipal de cette commune a été convoqué le mardi cinq mai deux mille vingt, sous la présidence de Monsieur Michel TRICOCHÉ et dans le strict respect du quorum nécessaire à l'adoption des délibérations.

Il a été décidé, à l'unanimité, que le conseil municipal se déroule à huit clos.

Étaient présents : M. Michel TRICOCHÉ, Maire, M. Yannick PERONNET, Maire-Adjoint, Mme Catherine DESCHAMPS, Maire-Adjointe, M. Jean-Luc VALANTIN, Maire-Adjoint,

Absent.e.s excusé.e.s : M. Patrick DELAGE, Maire-Adjoint, M. Alain DUPONT, Maire-Adjoint, Mme Lydie GERVAIS, Maire-Adjoint, M. Lionel VERRIERE, Maire-Adjoint, Mme Marie HERAUD, M. Christophe CHOPINET, M. Alain VELUET, Mme VIEUILLE Bernadette, M. Pascal LHOMME, Mme Fatna ZIAD, M. Daniel ALBERT, Maire-Adjoint, M. Jean-Pierre FOURNIER, Mme Maud BERNARD, Mme Alexia RIFFÉ, M. Alain CHAUME, Mme Annie MARC, M. Patrick BOUTON, Mme Aline GRANET, Mme Sophie RIFFÉ, M. Joseph DUROUEIX, M. Alain BOUSSARIE, Mme Chantal THOMAS, M. Mehdi BENOUARREK, M. Olivier BEINCHET, Mme Marie-Claude CARRIAUD, Conseillers Municipaux.

Pouvoirs

M. DELAGE à M. VALANTIN. M. DUPONT à M. VALANTIN. M. ALBERT à M. PERONNET, Mme GERVAIS à M. TRICOCHÉ. M. VERRIERE à M. PERONNET. Mme A. RIFFÉ à Mme DESCHAMPS. Mme THOMAS à Mme DESCHAMPS. Mme MARC à M. TRICOCHÉ.

Monsieur PERONNET a été nommé secrétaire de séance.

Objet de la Délibération.**CREATION DE 12 POSTES SAISONNIERS - ETE 2020 - A TEMPS COMPLET.**Exposé :

Afin d'assurer le bon fonctionnement des services municipaux durant la période du 1^{er} juillet au 31 août 2020 notamment en raison des départs en congés annuels, mais également de permettre à des jeunes de 16 à 18 ans d'acquérir une première expérience professionnelle, la Commune souhaite recourir à des emplois saisonniers.

Ces emplois saisonniers seraient pourvus par période de deux semaines, soit 3 agents contractuels du 6 au 20 juillet (fin de mission le lundi 20 juillet pour rattraper la fermeture de l'ensemble des services le lundi 13 août), 3 agents contractuels du 20 juillet au 1^{er} août, 3 agents contractuels du 3 au 15 août et 3 agents contractuels du 17 au 29 août 2020.

12 agents contractuels seraient recrutés à temps complet, pour être affectés aux services techniques de proximité, services administratifs et/ou à la médiathèque, selon les nécessités des services, dont 3 agents seraient recrutés à temps complet pour être mis à disposition du club de canoé de la ville à raison de 21/35^{ème} et affectés à l'un des autres services préalablement énumérés pour 14/35^{ème}.

Monsieur le maire propose à l'assemblée de :

- CREER 12 emplois contractuels à temps complet pour la période du 1^{er} juillet au 31 août 2020 ;
- FIXER la rémunération au 1^{er} échelon du 1^{er} grade de catégorie C : Indice brut 350 - Indice majoré 327 ;
- L'AUTORISER à signer à convention de mise à disposition de personnel telle qu'annexée ;

- L'AUTORISER à signer les contrats de nomination ainsi que tous les actes nécessaires à la nomination. »

Délibéré :

Vu le Code Général des Collectivités Territoriales,
Vu la loi n°83-634 du 13 juillet 1983 modifiée portant droits et obligations des fonctionnaires,
Vu la loi n°84-53 du 26 janvier 1984 modifiée portant dispositions statutaires relatives à la Fonction Publique Territoriale, et notamment son article 3,
Vu le décret n° 2015-1912 du 29 décembre 2015 portant diverses dispositions relatives aux agents contractuels de la fonction publique territoriale,
Vu le budget communal,

Le Conseil Municipal, à l'unanimité, :

- Décide de créer 12 emplois contractuels à temps complet pour la période du 1^{er} juillet au 31 août 2020 ;
- Fixe la rémunération au 1^{er} échelon du 1^{er} grade de catégorie C : Indice brut 350 – Indice majoré 327 ;
- Autorise Monsieur le Maire à signer à convention de mise à disposition de personnel telle qu'annexée ;
- Autorise Monsieur le Maire à signer les contrats de nomination ainsi que tous les actes nécessaires à la nomination.

Ainsi fait et délibéré, les jour, mois et an susdits.
Pour extrait certifié conforme,
Mairie de RUELLE SUR TOUVRE, le 06 mai 2020.

Le Maire,

Michel TRICOCHÉ



Acte rendu exécutoire
Après dépôt en Préfecture
Le 07/05/2020
Et publication ou notification
Du 07/05/2020
Pour le Maire, la DGS

Saskia BERTHELON

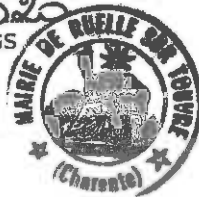

**CONVENTION DE MISE A DISPOSITION DE PERSONNEL
EMPLOI ETE 2020
CSA Ruelle Canoë/ Commune de Ruelle Sur Touvre**

Entre

La Commune de Ruelle sur Touvre, représentée par son Maire, Monsieur Michel TRICOCHÉ, dénommée ci-après « La Commune »

et

Le CSAR Canoë représenté par son Président, Monsieur Thibault Dufour, dénommé ci-après « Club de Canoë-Kayak »

Vu le code général des collectivités territoriales,

Vu la loi n° 83-634 du 13 juillet 1983 modifiée, portant droits et obligations des fonctionnaires,

Vu la loi n° 84-53 du 26 janvier 1984 modifiée, portant dispositions statutaires relatives à la Fonction publique territoriale,

Vu le décret n° 85-1081 du 8 octobre 1985 modifié, relatif au régime de la mise à disposition des fonctionnaires territoriaux,

IL A ETE CONVENU CE QUI SUIT :

Article 1 : Objet et durée de la mise à disposition

La Commune de Ruelle Sur Touvre met à disposition du Club de Canoë-Kayak :

- 1 agent.e non titulaire du cadre d'emplois des adjoints techniques pour exercer les fonctions d'agent.e polyvalent.e, sur un temps de travail de 21 heures hebdomadaires, du 7 au 20 juillet 2020,
- 1 agent.e non titulaire du cadre d'emplois des adjoints techniques pour exercer les fonctions d'agent.e polyvalent.e, sur un temps de travail de 21 heures hebdomadaires, du 21 juillet au 1^{er} août 2020
- 1 agent.e non titulaire du cadre d'emplois des adjoints techniques pour exercer les fonctions d'agent.e polyvalent.e, sur un temps de travail de 21 heures hebdomadaires, du 04 au 14 août 2020, le samedi 15 août étant une journée non travaillée (jour férié),
- 1 agent.e non titulaire du cadre d'emplois des adjoints techniques pour exercer les fonctions d'agent.e polyvalent.e, sur un temps de travail de 21 heures hebdomadaires, du 18 au 29 août 2020,

Article 2 : Conditions d'emploi

Le travail de ces agent.e.s mis à disposition est organisé par le Club de Canoë-Kayak :

- Horaires :
 - du mardi au vendredi de 14 heures à 18 heures
 - le samedi de 14 heures à 19 heures

Missions confiées :

- Accueil physique et téléphonique
- Manutention de matériel de navigation
- Entretien du club (intérieur/extérieur)

Pour chacune des périodes le.a jeune mis.e à disposition sera sous l'autorité et la responsabilité hiérarchique de :

- Juillet : Soline DELAGE et Nicolas CAPPY
- Août : Soline DELAGE

La situation administrative (*congés de maladie, absences justifiées, discipline, ...*), de ces agent.e.s mis à disposition est gérée par la Commune.

Article 3 : Rémunération

Versement : La Commune versera à ces agent.e.s la rémunération correspondant à leur grade d'origine (*traitement de base, indemnité de résidence, supplément familial*). En dehors des remboursements de frais, la collectivité ne peut verser à l'intéressé.e aucun complément de rémunération.

Remboursement : Cette mise à disposition étant faite à titre gracieux, le Club de Canoë-Kayak est dispensé du remboursement à la Commune des montants de la rémunération et charges sociales afférentes à ces agents mis à disposition.

Le Club de Canoë-Kayak devra valoriser dans ses écritures comptables cette mise à disposition des jeunes aux associations à titre gracieux en tenant compte des éléments suivants :

- Coût de la rémunération et charges par quinzaine : 1 116,60 €

Soit un coût total pour l'ensemble de la mise à disposition de 4 466,40 €.

ARTICLE 4 - Fin de la mise à disposition

La mise à disposition peut prendre fin avant le terme fixé à l'article 3 de la présente convention à la demande :

- du Club de Canoë-Kayak
- de la Commune

sous réserve d'un préavis de un mois.

ARTICLE 5 - Juridiction compétente en cas de litige

Tous les litiges qui peuvent résulter de l'application de la présente convention relèvent de la compétence du Tribunal Administratif de Poitiers.

ARTICLE 6 - La présente convention sera portée à la connaissance des agent.e.s concerné.e.s qui l'accepteront par signature de leur arrêté individuel de nomination mentionnant cette mise à disposition.

Fait à
Le
Pour le Club de Canoë-Kayak,
Le Président,

Pierrick NADAUD

Fait à Ruelle sur Touvre,
Le xxxxxxxxxx 2020
Pour la collectivité d'origine,
Le Maire,

Michel TRICOCHÉ

SÉANCE DU 05 MAI 2020

Nombre de Conseillers Municipaux	Nombre de Conseillers Municipaux en exercice	Nombre de Conseillers Municipaux présents	Nombre de Conseillers Municipaux votants
29	29	4	12

DATE DE CONVOCATION
23 AVRIL 2020

DATE D'AFFICHAGE
06 MAI 2020

En application de l'ordonnance n° 2020-391 du 1er avril 2020 visant à assurer la continuité du fonctionnement des institutions locales et de l'exercice des compétences des collectivités territoriales et des établissements publics locaux afin de faire face à l'épidémie de covid-19, le conseil municipal de cette commune a été convoqué le mardi cinq mai deux mille vingt, sous la présidence de Monsieur Michel TRICOCHÉ et dans le strict respect du quorum nécessaire à l'adoption des délibérations.

Il a été décidé, à l'unanimité, que le conseil municipal se déroule à huit clos.

Étaient présents : M. Michel TRICOCHÉ, Maire, M. Yannick PERONNET, Maire-Adjoint, Mme Catherine DESCHAMPS, Maire-Adjointe, M. Jean-Luc VALANTIN, Maire-Adjoint,

Absent.e.s excusé.e.s : M. Patrick DELAGE, Maire-Adjoint, M. Alain DUPONT, Maire-Adjoint, Mme Lydie GERVAIS, Maire-Adjoint, M. Lionel VERRIERE, Maire-Adjoint, Mme Marie HERAUD, M. Christophe CHOPINET, M. Alain VELUET, Mme VIEUILLE Bernadette, M. Pascal LHOMME, Mme Fatna ZIAD, M. Daniel ALBERT, Maire-Adjoint, M. Jean-Pierre FOURNIER, Mme Maud BERNARD, Mme Alexia RIFFÉ, M. Alain CHAUME, Mme Annie MARC, M. Patrick BOUTON, Mme Aline GRANET, Mme Sophie RIFFÉ, M. Joseph DUROUEIX, M. Alain BOUSSARIE, Mme Chantal THOMAS, M. Mehdi BENOUARREK, M. Olivier BEINCHET, Mme Marie-Claude CARRIAUD, Conseillers Municipaux.

Pouvoirs

M. DELAGE à M. VALANTIN. M. DUPONT à M. VALANTIN. M. ALBERT à M. PERONNET, Mme GERVAIS à M. TRICOCHÉ. M. VERRIERE à M. PERONNET. Mme A. RIFFÉ à Mme DESCHAMPS. Mme THOMAS à Mme DESCHAMPS. Mme MARC à M. TRICOCHÉ.

Monsieur PERONNET a été nommé secrétaire de séance.

Objet de la Délibération.

MODIFICATION du TABLEAU des EFFECTIFS - CREATION D'UN EMPLOI D'INGENIEUR TERRITORIAL A TEMPS COMPLET

Exposé :

« Monsieur le Maire informe l'assemblée que l'agent occupant le poste de responsable des services techniques a fait valoir ses droits à la retraite à compter du 1^{er} novembre 2020. La Direction générale adjointe en charge des services techniques et Grand projets a procédé à une première tranche de réorganisation des services technique qui a mis en évidence la nécessité de recruter un Directeur des services techniques.

A cet effet, une déclaration de vacance d'emploi en catégorie B aux grades de Technicien et Technicien principal et catégorie A au grade d'ingénieur, filière technique, et une publicité d'offre associée ont été effectuées sur le site du Centre de Gestion de la Charente. Les membres du jury de recrutement ont procédé à plusieurs entretiens individuels qui ont conduit à retenir la candidature d'un agent titulaire de la Fonction Publique Territoriale au grade d'Ingénieur (filière technique), à temps complet.

Aussi, afin de procéder à son recrutement par voie de mutation, Monsieur le maire propose de créer un emploi d'Ingénieur à temps complet (35 heures) à compter du 1^{er} juin 2020.

Monsieur le maire propose à l'assemblée de :

- CREER un emploi d'Ingénieur à temps complet (35h) à compter du 1^{er} juin 2020.
- L'AUTORISER à signer l'arrêté de nomination ainsi que tous les actes nécessaires à cette nomination. »

Délibéré :

Vu le Code Général des Collectivités Territoriales,
Vu la loi n°83-634 du 13 juillet 1983 modifiée portant droits et obligations des fonctionnaires,
Vu la loi n°84-53 du 26 janvier 1984 modifiée notamment par la loi n°94-1134 du 27 décembre 1994 portant dispositions statutaires relatives à la Fonction Publique Territoriale,
Vu le budget communal,
Vu le tableau des effectifs,

Le Conseil Municipal, à l'unanimité, :

- Décide de créer un emploi d'Ingénieur à temps complet (35h) à compter du 1^{er} juin 2020 ;
- Autorise Monsieur le maire à signer l'arrêté de nomination ainsi que tous les actes nécessaires à cette nomination.

Ainsi fait et délibéré, les jour, mois et an susdits.
Pour extrait certifié conforme,
Mairie de RUELLE SUR TOUVRE, le 06 mai 2020.

Le Maire,

Michel TRICOCHÉ



Acte rendu exécutoire

Après dépôt en Préfecture

Le 07/05/2020

Et publication ou notification

Du 07/05/2020

Pour le Maire, la DGS

Saskia BERTHELON



SÉANCE DU 05 MAI 2020

Nombre de Conseillers Municipaux	Nombre de Conseillers Municipaux en exercice	Nombre de Conseillers Municipaux présents	Nombre de Conseillers Municipaux votants
29	29	4	12

DATE DE CONVOCATION
23 AVRIL 2020

DATE D'AFFICHAGE
06 MAI 2020

En application de l'ordonnance n° 2020-391 du 1er avril 2020 visant à assurer la continuité du fonctionnement des institutions locales et de l'exercice des compétences des collectivités territoriales et des établissements publics locaux afin de faire face à l'épidémie de covid-19, le conseil municipal de cette commune a été convoqué le mardi cinq mai deux mille vingt, sous la présidence de Monsieur Michel TRICOCHÉ et dans le strict respect du quorum nécessaire à l'adoption des délibérations.

Il a été décidé, à l'unanimité, que le conseil municipal se déroule à huit clos.

Étaient présent.e.s : M. Michel TRICOCHÉ, Maire, M. Yannick PERONNET, Maire-Adjoint, Mme Catherine DESCHAMPS, Maire-Adjointe, M. Jean-Luc VALANTIN, Maire-Adjoint,

Absent.e.s excusé.e.s : M. Patrick DELAGE, Maire-Adjoint, M. Alain DUPONT, Maire-Adjoint, Mme Lydie GERVAIS, Maire-Adjoint, M. Lionel VERRIERE, Maire-Adjoint, Mme Marie HERAUD, M. Christophe CHOPINET, M. Alain VELUET, Mme VIEUILLE Bernadette, M. Pascal LHOMME, Mme Fatna ZIAD, M. Daniel ALBERT, Maire-Adjoint, M. Jean-Pierre FOURNIER, Mme Maud BERNARD, Mme Alexia RIFFÉ, M. Alain CHAUME, Mme Annie MARC, M. Patrick BOUTON, Mme Aline GRANET, Mme Sophie RIFFÉ, M. Joseph DUROUEIX, M. Alain BOUSSARIE, Mme Chantal THOMAS, M. Mehdi BENOUARREK, M. Olivier BEINCHET, Mme Marie-Claude CARRIAUD, Conseillers Municipaux.

Pouvoirs

M. DELAGE à M. VALANTIN. M. DUPONT à M. VALANTIN. M. ALBERT à M. PERONNET, Mme GERVAIS à M. TRICOCHÉ. M. VERRIERE à M. PERONNET. Mme A. RIFFÉ à Mme DESCHAMPS. Mme THOMAS à Mme DESCHAMPS. Mme MARC à M. TRICOCHÉ.

Monsieur PERONNET a été nommé secrétaire de séance.

Objet de la Délibération.

MODIFICATION du TABLEAU des EFFECTIFS – AUGMENTATION DU TEMPS DE TRAVAIL D'UN D'AUXILIAIRE DE PUERICULTURE PRINCIPAL DE 1^{ère} CLASSE A TEMPS COMPLET (35/35^{ème})

Exposé :

« Monsieur le maire informe l'assemblée que suite à une réorganisation du service Multi accueil il convient de remplacer un agent qui a fait valoir ses droits à la retraite. Cette réorganisation permet d'augmenter le temps de travail actuel d'un agent de 28,10/35^{ème} pour le passer à temps complet (35/35^{ème}). Le poste que l'agent laissera vacant (2835^{ème}) fera l'objet d'un recrutement externe.

Monsieur le maire propose à l'assemblée de :

- CREER l'emploi d'Auxiliaire de puériculture principal de 1^{ère} classe à temps complet (35/35^{ème}) à compter du 2020.
- L'AUTORISER à signer l'arrêté de nomination ainsi que tous les actes nécessaires à la nomination. »

Délibéré :

Vu le Code Général des Collectivités Territoriales,

Vu la loi n°83-634 du 13 juillet 1983 modifiée portant droits et obligations des fonctionnaires,

Vu la loi n°84-53 du 26 janvier 1984 modifiée notamment par la loi n°94-1134 du 27 décembre 1994 portant dispositions statutaires relatives à la Fonction Publique Territoriale,

Vu le budget communal,

Vu le tableau des effectifs,

Le Conseil Municipal, à l'unanimité, :

- Décide de créer l'emploi d'Auxiliaire de puériculture principal de 1^{ère} classe à temps complet (35/35^{ème}) à compter du 2020.
- Autorise Monsieur le maire à signer l'arrêté de nomination ainsi que tous les actes nécessaires à la nomination.

Ainsi fait et délibéré, les jour, mois et an susdits.
Pour extrait certifié conforme,
Mairie de RUELLE SUR TOUVRE, le 06 mai 2020.

Le Maire,

Michel TRICOCCO

Acte rendu exécutoire

Après dépôt en Préfecture

Le 07/05/2020

Et publication ou notification

Du 07/05/2020

Pour le Maire, la DGS

Saskia BERTHELON



SÉANCE DU 05 MAI 2020

Nombre de Conseillers Municipaux	Nombre de Conseillers Municipaux en exercice	Nombre de Conseillers Municipaux présents	Nombre de Conseillers Municipaux votants
29	29	4	12

DATE DE CONVOCATION
23 AVRIL 2020

DATE D'AFFICHAGE
06 MAI 2020

En application de l'ordonnance n° 2020-391 du 1er avril 2020 visant à assurer la continuité du fonctionnement des institutions locales et de l'exercice des compétences des collectivités territoriales et des établissements publics locaux afin de faire face à l'épidémie de covid-19, le conseil municipal de cette commune a été convoqué le mardi cinq mai deux mille vingt, sous la présidence de Monsieur Michel TRICOCHÉ et dans le strict respect du quorum nécessaire à l'adoption des délibérations.

Il a été décidé, à l'unanimité, que le conseil municipal se déroule à huit clos.

Étaient présent.e.s : M. Michel TRICOCHÉ, Maire, M. Yannick PERONNET, Maire-Adjoint, Mme Catherine DESCHAMPS, Maire-Adjointe, M. Jean-Luc VALANTIN, Maire-Adjoint,

Absent.e.s excusé.e.s : M. Patrick DELAGE, Maire-Adjoint, M. Alain DUPONT, Maire-Adjoint, Mme Lydie GERVAIS, Maire-Adjoint, M. Lionel VERRIERE, Maire-Adjoint, Mme Marie HERAUD, M. Christophe CHOPINET, M. Alain VELUET, Mme VIEUILLE Bernadette, M. Pascal LHOMME, Mme Fatna ZIAD, M. Daniel ALBERT, Maire-Adjoint, M. Jean-Pierre FOURNIER, Mme Maud BERNARD, Mme Alexia RIFFÉ, M. Alain BOUSSARIE, Mme Annie MARC, M. Patrick BOUTON, Mme Aline GRANET, Mme Sophie RIFFÉ, M. Joseph DUROUEIX, M. Alain BOUSSARIE, Mme Chantal THOMAS, M. Mehdi BENOJARREK, M. Olivier BEINCHET, Mme Marie-Claude CARRIAUD, Conseillers Municipaux.

Pouvoirs

M. DELAGE à M. VALANTIN. M. DUPONT à M. VALANTIN. M. ALBERT à M. PERONNET, Mme GERVAIS à M. TRICOCHÉ. M. VERRIERE à M. PERONNET. Mme A. RIFFÉ à Mme DESCHAMPS. Mme THOMAS à Mme DESCHAMPS. Mme MARC à M. TRICOCHÉ.

Monsieur PERONNET a été nommé secrétaire de séance.

Objet de la Délibération.**CESSION DE L'ANCIENNE ECOLE ALPHONSE DAUDET**Exposé :

« Monsieur le maire rappelle à l'assemblée que par délibération en date du 04 novembre 2019 le conseil municipal décidait de céder à Monsieur LINARES les parcelles AL n° 585, 587, 583, 584 et BE n° 5 et 6, composant l'ancienne école Alphonse Daudet et son réfectoire. Cette cession n'ayant pu se conclure, les parcelles ont été remises en vente.

Monsieur le Maire informe l'assemblée que la commune a reçu une offre d'achat pour l'ancienne école Alphonse Daudet sis 575 rue des Seguin.

Cette offre de Monsieur Denis ARNOULT est de 230 000 € pour les parcelles BE n° 6 (l'ancienne école) et BE n° 5(p) (l'espace reliant l'école et le réfectoire à usage de parking). L'offre ne comprend pas l'achat du réfectoire et de la parcelle associée.

La commune conservera un espace suffisant de la parcelle BE n° 5 afin de créer une palette de retournement pour les usagers de l'impasse de la Somme.

Le service des Domaines a estimé l'ensemble des parcelles AL n° 585, 587, 583, 584, BE n° 5 et 6 à 282 000 € par avis du 16 octobre 2019 précisant que le seul réfectoire est estimé à 51 000€.

Si l'on exclut une partie de la parcelle BE n°5 que la commune souhaite conserver, ainsi que le réfectoire, l'offre de Monsieur Denis ARNOULT correspond ainsi à l'évaluation des domaines.

Aussi, Monsieur le maire propose à l'assemblée :

- de céder les parcelles cadastrées BE n° 6 et 5(p), appartenant au domaine privé communal à Monsieur Denis ARNOULT,

- de fixer le prix de vente des parcelles à 230 000 € net vendeur,
- de choisir l'étude notariale de Maîtres Philippe CASSEREAU et Jérôme FOUREIX sise 118 avenue Jean Jaurès à Ruelle sur Touvre (16600) pour rédiger l'acte authentique correspondant,
- de dire que les différents frais notariaux correspondants seront à la charge de l'acquéreur,
- de dire que les différents frais de géomètre seront à la charge de l'acquéreur,
- de l'autoriser à signer l'acte ainsi que tout document afférent. »

Délibéré :

Le Conseil Municipal, à l'unanimité, :

- décide de céder les parcelles cadastrées BE n° 6 et 5(p), appartenant au domaine privé communal à Monsieur Denis ARNOULT,
- fixe le prix de vente des parcelles à 230 000 € net vendeur,
- choisit l'étude notariale de Maîtres Philippe CASSEREAU et Jérôme FOUREIX sise 118 avenue Jean Jaurès à Ruelle sur Touvre (16600) pour rédiger l'acte authentique correspondant,
- dit que les différents frais notariaux correspondants seront à la charge de l'acquéreur,
- dit que les différents frais de géomètre seront à la charge de l'acquéreur,
- autorise Monsieur le Maire à signer l'acte ainsi que tout document afférent.

Ainsi fait et délibéré, les jour, mois et an susdits.
 Pour extrait certifié conforme,
 Mairie de RUELLE SUR TOUVRE, le 06 mai 2020

Le Maire,

 Michel TRICOCHÉ



Acte rendu exécutoire

Après dépôt en Préfecture

Le 02/05/2020

Et publication ou notification

Du 02/05/2020

Pour le Maire, la DGS

 Saskia BERTHELON



SÉANCE DU 05 MAI 2020

Nombre de Conseillers Municipaux	Nombre de Conseillers Municipaux en exercice	Nombre de Conseillers Municipaux présents	Nombre de Conseillers Municipaux votants
29	29	4	12

DATE DE CONVOCATION
23 AVRIL 2020

DATE D'AFFICHAGE
06 MAI 2020

En application de l'ordonnance n° 2020-391 du 1er avril 2020 visant à assurer la continuité du fonctionnement des institutions locales et de l'exercice des compétences des collectivités territoriales et des établissements publics locaux afin de faire face à l'épidémie de covid-19, le conseil municipal de cette commune a été convoqué le mardi cinq mai deux mille vingt, sous la présidence de Monsieur Michel TRICOCHÉ et dans le strict respect du quorum nécessaire à l'adoption des délibérations.

Il a été décidé, à l'unanimité, que le conseil municipal se déroule à huit clos.

Étaient présent.e.s : M. Michel TRICOCHÉ, Maire, M. Yannick PERONNET, Maire-Adjoint, Mme Catherine DESCHAMPS, Maire-Adjointe, M. Jean-Luc VALANTIN, Maire-Adjoint,

Absent.e.s excusé.e.s : M. Patrick DELAGE, Maire-Adjoint, M. Alain DUPONT, Maire-Adjoint, Mme Lydie GERVAIS, Maire-Adjoint, M. Lionel VERRIERE, Maire-Adjoint, Mme Marie HERAUD, M. Christophe CHOPINET, M. Alain VELUET, Mme VIEUILLE Bernadette, M. Pascal LHOMME, Mme Fatna ZIAD, M. Daniel ALBERT, Maire-Adjoint, M. Jean-Pierre FOURNIER, Mme Maud BERNARD, Mme Alexia RIFFÉ, M. Alain CHAUME, Mme Annie MARC, M. Patrick BOUTON, Mme Aline GRANET, Mme Sophie RIFFÉ, M. Joseph DUROUEIX, M. Alain BOUSSARIE, Mme Chantal THOMAS, M. Mehdi BENOUARREK, M. Olivier BEINCHET, Mme Marie-Claude CARRIAUD, Conseillers Municipaux.

Pouvoirs

M. DELAGE à M. VALANTIN. M. DUPONT à M. VALANTIN. M. ALBERT à M. PERONNET, Mme GERVAIS à M. TRICOCHÉ. M. VERRIERE à M. PERONNET. Mme A. RIFFÉ à Mme DESCHAMPS. Mme THOMAS à Mme DESCHAMPS. Mme MARC à M. TRICOCHÉ.

Monsieur PERONNET a été nommé secrétaire de séance.

Objet de la Délibération.

ACQUISITION DES PARCELLES CADASTREES BD 486, 789 et 790 - PLANTIER DU MAINE GAGNAUD

Exposé :

« Monsieur le Maire informe l'assemblée que dans le cadre de l'opération urbaine pour l'aménagement du Plantier du Maine Gagnaud, il est nécessaire de procéder à l'acquisition des parcelles cadastrées section BD n° 486 d'une superficie de 120 m², BD n° 789 d'une superficie de 99 m², BD n° 790 d'une superficie de 16 m², propriétés en indivision simple de Monsieur Jacques LAVILLE, Madame Brigitte SAVARIT et Madame Christiane DAGAIL. En effet, l'acquisition de ces parcelles permettra l'aménagement de la zone en contre-bas destinée à accueillir des logements sociaux en permettant d'avoir la surface nécessaire au passage de réseaux d'eaux pluviales et d'eaux usées.

Monsieur Jacques LAVILLE, Madame Brigitte SAVARIT et Madame Christiane DAGAIL acceptent de céder les parcelles BD n° 486 et 789 à la Commune à l'euro symbolique et la parcelle BD n° 790 à 11€ du m² soit 176 € net vendeur selon des négociations engagés il y a quelques années avec l'OPH de l'Angoumois alors qu'il était porteur du projet.

De plus, le commencement des travaux de passage de réseaux d'eaux pluviales et d'eaux usées ne pouvant attendre la signature de l'acte authentique devant notaire, les copropriétaires ont donné leur autorisation à la commune de procéder aux travaux nécessaires sur les parcelles BD n° 790, 789 et 486.

Monsieur le Maire propose à l'assemblée :

- d'acquérir les parcelles cadastrées BD n° 486, 789 et 790 d'une contenance totale de 235 m²,

- d'accepter le montant de 178 € (cent soixante-dix-huit euros) fixé par les vendeurs,
- de choisir l'étude notariale de Maîtres Philippe CASSEREAU et Jérôme FOUREIX sise 118 avenue Jean Jaurès à Ruelle sur Touvre (16600) pour rédiger l'acte authentique correspondant,
- de l'autoriser à signer l'acte authentique ainsi que tout document afférent,
- de procéder aux travaux nécessaires sur les parcelles BD n° 486, 789 et 790 dans l'attente de la signature de l'acte définitif. »



Délibéré :

Le Conseil Municipal, à l'unanimité, :

- décide d'acquérir les parcelles cadastrées BD n° 486, 789 et 790 d'une contenance totale de 235 m²,
- accepte le montant de 178 € (cent soixante-dix-huit euros) fixé par les vendeurs,
- choisit l'étude notariale de Maîtres Philippe CASSEREAU et Jérôme FOUREIX sise 118 avenue Jean Jaurès à Ruelle sur Touvre (16600) pour rédiger l'acte authentique correspondant,
- autorise Monsieur le maire à signer l'acte authentique ainsi que tout document afférent,
- décide de procéder aux travaux nécessaires sur les parcelles BD n° 486, 789 et 790 dans l'attente de la signature de l'acte définitif.

Ainsi fait et délibéré, les jour, mois et an susdits.
 Pour extrait certifié conforme,
 Mairie de RUELLE SUR TOUVRE, le 06 mai 2020.

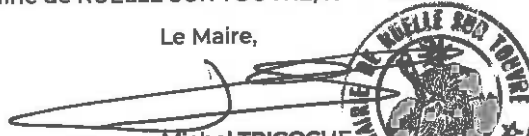
Le Maire,

 Michel TRICOCHÉ 

Acte rendu exécutoire
 Après dépôt en Préfecture
 Le 07/05/2020
 Et publication ou notification
 Du 07/05/2020
 Pour le Maire, la DGS

 Saskia BERTHELON



Département :
CHARENTE

Commune :
RUELLE

Section : BD
Feuille : 000 BD 01

Échelle d'origine : 1/1000
Échelle d'édition : 1/1000

Date d'édition : 10/04/2020
(fuseau horaire de Paris)

Coordonnées en projection : RGF93CC48
©2017 Ministère de l'Action et des
Comptes publics

DIRECTION GÉNÉRALE DES FINANCES PUBLIQUES

EXTRAIT DU PLAN CADASTRAL

Le plan visualisé sur cet extrait est géré
par le centre des impôts foncier suivant :
PTGC
CENTRE DES FINANCES PUBLIQUES
1, rue de la Combe 16025
16025 ANGOULEME CEDEX
tél. 0545975700 -fax 0545975861
ptgc.charente@dgiip.finances.gouv.fr

Cet extrait de plan vous est délivré par :

cadastre.gouv.fr

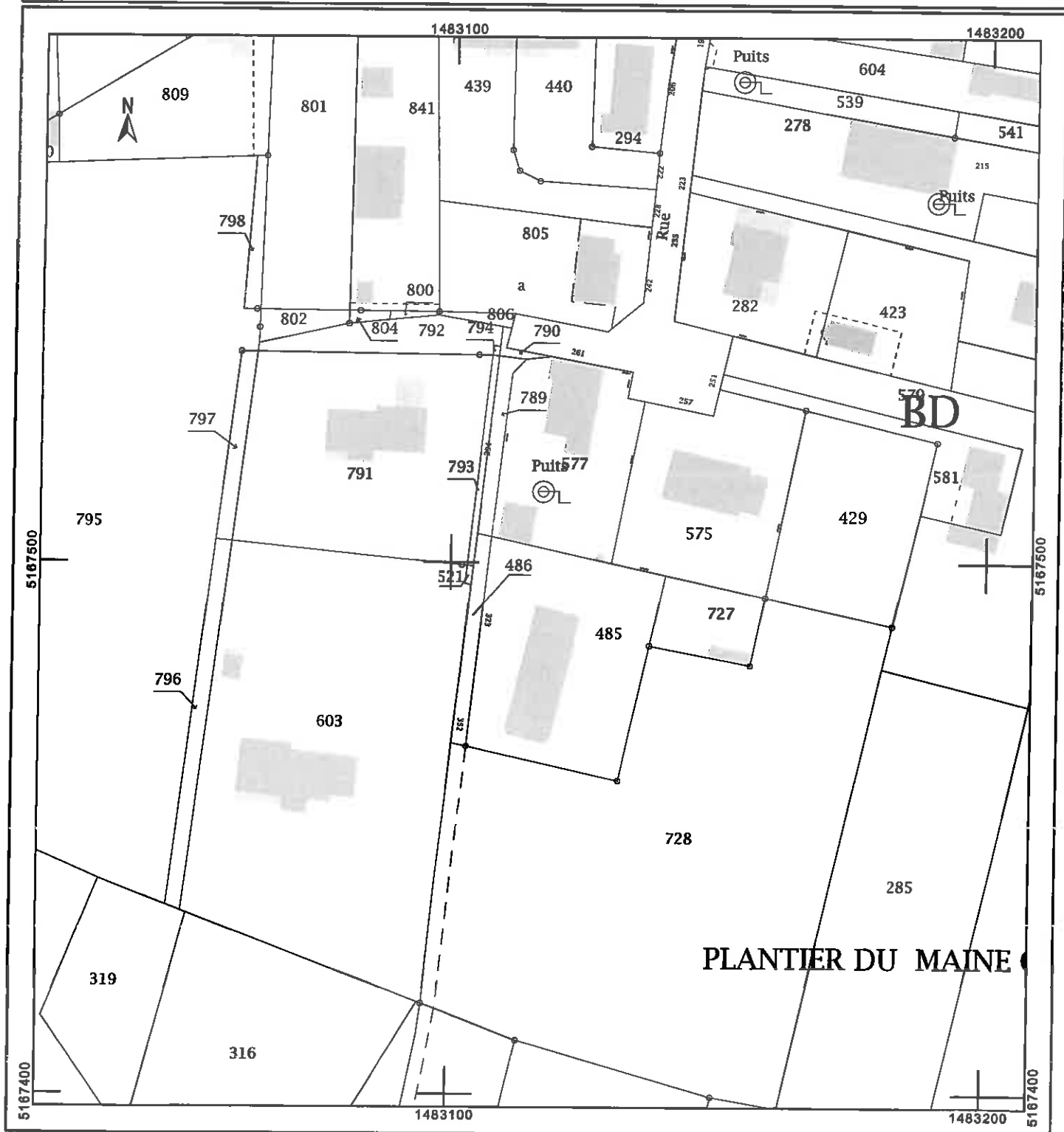

SÉANCE DU 05 MAI 2020

Nombre de Conseillers Municipaux	Nombre de Conseillers Municipaux en exercice	Nombre de Conseillers Municipaux présents	Nombre de Conseillers Municipaux votants
29	29	4	12

DATE DE CONVOCATION
23 AVRIL 2020

DATE D'AFFICHAGE
06 MAI 2020

En application de l'ordonnance n° 2020-391 du 1er avril 2020 visant à assurer la continuité du fonctionnement des institutions locales et de l'exercice des compétences des collectivités territoriales et des établissements publics locaux afin de faire face à l'épidémie de covid-19, le conseil municipal de cette commune a été convoqué le mardi cinq mai deux mille vingt, sous la présidence de Monsieur Michel TRICOCHÉ et dans le strict respect du quorum nécessaire à l'adoption des délibérations.

Il a été décidé, à l'unanimité, que le conseil municipal se déroule à huit clos.

Étaient présent.e.s : M. Michel TRICOCHÉ, Maire, M. Yannick PERONNET, Maire-Adjoint, Mme Catherine DESCHAMPS, Maire-Adjointe, M. Jean-Luc VALANTIN, Maire-Adjoint,

Absent.e.s excusé.e.s : M. Patrick DELAGE, Maire-Adjoint, M. Alain DUPONT, Maire-Adjoint, Mme Lydie GERVAIS, Maire-Adjoint, M. Lionel VERRIERE, Maire-Adjoint, Mme Marie HERAUD, M. Christophe CHOPINET, M. Alain VELUET, Mme VIEUILLE Bernadette, M. Pascal LHOMME, Mme Fatna ZIAD, M. Daniel ALBERT, Maire-Adjoint, M. Jean-Pierre FOURNIER, Mme Maud BERNARD, Mme Alexia RIFFÉ, M. Alain CHAUME, Mme Annie MARC, M. Patrick BOUTON, Mme Aline GRANET, Mme Sophie RIFFÉ, M. Joseph DUROUEIX, M. Alain BOUSSARIE, Mme Chantal THOMAS, M. Mehdi BENOUARREK, M. Olivier BEINCHET, Mme Marie-Claude CARRIAUD, Conseillers Municipaux.

Pouvoirs

M. DELAGE à M. VALANTIN. M. DUPONT à M. VALANTIN. M. ALBERT à M. PERONNET, Mme GERVAIS à M. TRICOCHÉ. M. VERRIERE à M. PERONNET. Mme A. RIFFÉ à Mme DESCHAMPS. Mme THOMAS à Mme DESCHAMPS. Mme MARC à M. TRICOCHÉ.

Monsieur PERONNET a été nommé secrétaire de séance.

Objet de la Délibération.**FIXATION DES TAUX DES TAXES DIRECTES LOCALES POUR 2020**Exposé :

« Monsieur le Maire informe l'assemblée que les bases prévisionnelles 2020 des taxes locales ont été notifiées par les services fiscaux.

Compte tenu de la réforme de la fiscalité directe locale prévue par l'article 16 de la loi de finances pour 2020, le taux de taxe d'habitation est gelé en 2020 à hauteur du taux de 2019, ce qui conduit à ne pas voter de taux de taxe d'habitation.

Le produit fiscal attendu, sans augmentation des taux des taxes locales est le suivant :

2020			
TAXES	BASES	TAUX	PRODUITS
Taxe Foncière (bâti)	10 716 000	24,79%	2 656 496
Taxe Foncière (non bâti)	29 200	56,88%	16 609
TOTAL			2 673 105

Considérant que le produit prévisionnel attendu ne remet pas en cause l'équilibre du budget, Monsieur le Maire propose de maintenir les taux des taxes locales et, d'appliquer un coefficient de 1 (le produit fiscal « attendu » étant égal au produit fiscal à taux constant) pour les taux suivants :

TAXES	TAUX
Taxe Foncière (bâti)	24.79 %
Taxe Foncière (non bâti)	56.88 %

Il demande à l'assemblée de se prononcer. »

Délibéré :

Considérant qu'il n'est pas nécessaire d'augmenter le taux des trois taxes locales pour équilibrer le budget 2020 de la commune,

Le Conseil Municipal, à l'unanimité, décide de ne pas augmenter les taux des trois taxes locales et, d'appliquer un coefficient de 1 (le produit fiscal « attendu » étant égal au produit fiscal à taux constant) ainsi que suit :

TAXES	TAUX
Taxe Foncière (bâti)	24.79 %
Taxe Foncière (non bâti)	56.88 %

Ainsi fait et délibéré, les jour, mois et an susdits.
Pour extrait certifié conforme,
Mairie de RUELLE SUR TOUVRE, le 06 mai 2020.

Le Maire,

Michel TRICOCHÉ

Acte rendu exécutoire

Après dépôt en Préfecture

Le 07/05/2020

Et publication ou notification

Du 07/05/2020

Pour le Maire, la DGS

Saskia BERTHELON



COMMUNE : 291 RUELLE-SUR-TOUVRE

ARRONDISSEMENT : 10 ANGOULEME

TRESORERIE SPL : TRESORERIE ANGOULEME MUNICIPAL

Liberté • Égalité • Fraternité
RÉPUBLIQUE FRANÇAISE

N° 1259 COM (1)

TAUX
FDL
2020

ETAT DE NOTIFICATION DES TAUX D'IMPOSITION DES TAXES DIRECTES LOCALES POUR 2020

I - RESSOURCES FISCALES A TAUX CONSTANTS

	Bases d'imposition effectives 2019 ¹	Taux d'imposition communaux de 2019 ²	Taux d'imposition plafonnés 2020 ³	Bases d'imposition provisionnelles 2020 ⁴	Produits à taux constants (col.4 x col.2 ou col.3) ⁵
Taxe d'habitation.....	12 001 086	13,02	>>>	12 152 000	1 582 190
Taxe foncière (bail).....	10 162 216	24,79	>>>	10 716 000	2 656 496
Taxe foncière (non bail).....	29 104	56,88	>>>	29 200	16 609
CFE.....			>>>		0
Bases de taxe d'habitation relatives aux logements vacants : ⁶				210 120	
Bases de taxe d'habitation sur les résidences secondaires : ¹⁰			>>>		
Total :					2 673 105

II - DECISIONS DU CONSEIL MUNICIPAL

1. PRODUIT DES TAXES DIRECTES LOCALES ATTENDU POUR 2020

Produit nécessaire à l'équilibre du budget : **4 455 836** (6)
 Total allocations compensatoires : **200 591**
 Produit taxe additionnelle FNB : **0** (7)
 Produit des IFR : **0** (8)
 Produit de la CVAE : **0** (9)
 Versement GIR : **0** (11)
 Prélèvement GIR : **0** (12)
 TASCOM : **0** (10)
 DCRTP : **1 582 190** (13)
 Produit attendu de la fiscalité directe locale (à reporter colonne 7) : **2 673 105** (14)
 Produit attendu de la majoration TH des résidences secondaires : **0** (15)
 Produit prévisionnel de TH : **0** (16)

2. CALCUL DES TAUX 2020 PAR APPLICATION DE LA VARIATION PROPORTIONNELLE

Si l'un des taux de référence (col.9) excède le plafond inscrit col.3 (au défaut, col.15 page 2) une variation différenciée des taux doit obligatoirement être votée.

	Taux de référence de 2019 (col.2 ou 3) ⁶	COEFFICIENT DE VARIATION PROPORTIONNELLE ⁷	Taux de référence 2020 (col.6 x col.8) ⁹	3. TAUX VOTES ¹⁰	Bases d'imposition provisionnelles 2020 ¹¹	Produit correspondant (col.10 x col.11) ¹²
Taxe foncière.....	24,79	2 673 105	24,79	24,79	10 716 000	2 656 496
Taxe foncière (non bail).....	56,88	2 673 105	56,88	56,88	29 200	16 609
CFE.....	>>>					
La diminution sans lieu des taux a-t-elle été décidée en 2020 ? (indiquer OUI/NON dans la cellule ci-contre) :						
Produit à taux constants (hors TH) : 2 673 105 (6 décimales)						
Produit attendu : 2 673 105						
Produit fiscal attendu : 2 673 105						

A ANGOULEME

Le Directeur Dep. des Finances Publiques

JEAN-LUC ROQUES

le 13 MARS 2020

Le préfet,

le

A Ruelle sur Touvre

Le maire,

Hidalé TRIOCHE

le 05/05/2020

MINISTÈRE DE L'ACTION
ET DES COMPTES PUBLICS

FEUILLET A RETOURNER AUX SERVICES PREFECTORAUX EN TROIS EXEMPLAIRES,
ACCOMPAGNÉ DE LA DÉLIBÉRATION ET DES TAUX



COMMUNE : 291 RUELLE-SUR-TOUVRE

ARRONDISSEMENT : 16 ANGOULEME

TRESORERIE SPL : TRESORERIE ANGOULEME MUNICIPAL



N° 1259 COM (2)

TAUX
FDL
2020

ETAT DE NOTIFICATION DES TAUX D'IMPOSITION DES TAXES DIRECTES LOCALES POUR 2020

III - INFORMATIONS COMPLEMENTAIRES

1. DETAIL DES ALLOCATIONS COMPENSATRICES

Taxe d'habitation :	193 448
Taxe foncière (bâti) :	
a. Personnes de condition modeste	4 101
b. Baux à réhabilitation et autres allocations	0
c. Exonération de longue durée (logements sociaux)	1 440
Taxe foncière (non bâti) :	1 602
Taxe professionnelle / CFE :	
a. Réduction des bases des créations d'établissements	0
b. Exonération en zones d'aménagement du territoire	
c. Autres allocations	0
Dotations pour parts de TILY :	

2. BASES NON TAXEES

Bases exonérées par le conseil municipal	
Taxe foncière (bâti)	
Taxe foncière (non bâti)	
Cotisation Foncière des Entreprises (CFE)	
Bases exonérées par la loi	
Taxe foncière (bâti)	
Taxe foncière (non bâti)	
Cotisation Foncière des Entreprises (CFE)	
Bases exonérées par la loi au titre des terres agricoles	
3. CVAE	
a. CVAE : part nette versée par les entreprises	
b. CVAE : part dégrèvée	
c. CVAE : part relative aux exonérations compensées	
d. CVAE : part relative aux exonérations non compensées	

4. PRODUIT DES FFR

Eoliennes & hydrauliques	
Centrales électriques	
Centrales photovoltaïques	
Centrales hydrauliques	
Transformateurs	4 728
Stations radioélectriques	>>>
Gaz - Stockage, transport...	

B. ELEMENTS UTILES AU VOTE DES TAUX

	Taux moyens communaux de 2019, au niveau national		Taux plafonds 2020	Taux 2019 des EPCI	Taux plafonds communaux à ne pas dépasser pour 2020 (col. 15 - col. 16)	MAJORATION SPECIALE DU TAUX DE CFE		Taux de CFE perçus en 2019 par la communauté d'agglomération, la communauté urbaine ou de communes ayant opté pour la fiscalité professionnelle unique
	13	14				Taux communal majoré à ne pas dépasser	Taux maximum de la majoration spéciale	
Taxe foncière (bâti)	21,59	25,49	63,73	0,40600	63,32	>>>	>>>	
Taxe foncière (non bâti)	49,72	53,77	134,43	5,71000	128,72	Taux moyen pondéré des taxes foncières de 2019 : national	communal	25,72
CFE	>>>	>>>	>>>	>>>	>>>	>>>	>>>	

DIMINUTION SANS LIEN Arrêté au titre de laquelle la diminution sans lien a été appliquée
 Année au titre de laquelle les taux précédemment diminués sans lien ont été augmentés

SÉANCE DU 05 MAI 2020

Nombre de Conseillers Municipaux	Nombre de Conseillers Municipaux en exercice	Nombre de Conseillers Municipaux présents	Nombre de Conseillers Municipaux votants
29	29	4	12

DATE DE CONVOCATION
23 AVRIL 2020

DATE D'AFFICHAGE
06 MAI 2020

En application de l'ordonnance n° 2020-391 du 1er avril 2020 visant à assurer la continuité du fonctionnement des institutions locales et de l'exercice des compétences des collectivités territoriales et des établissements publics locaux afin de faire face à l'épidémie de covid-19, le conseil municipal de cette commune a été convoqué le mardi cinq mai deux mille vingt, sous la présidence de Monsieur Michel TRICOCHÉ et dans le strict respect du quorum nécessaire à l'adoption des délibérations.

Il a été décidé, à l'unanimité, que le conseil municipal se déroule à huit clos.

Étaient présents : M. Michel TRICOCHÉ, Maire, M. Yannick PERONNET, Maire-Adjoint, Mme Catherine DESCHAMPS, Maire-Adjointe, M. Jean-Luc VALANTIN, Maire-Adjoint,

Absent.e.s excusé.e.s : M. Patrick DELAGE, Maire-Adjoint, M. Alain DUPONT, Maire-Adjoint, Mme Lydie GERVAIS, Maire-Adjoint, M. Lionel VERRIERE, Maire-Adjoint, Mme Marie HERAUD, M. Christophe CHOPINET, M. Alain VELUET, Mme VIEUILLE Bernadette, M. Pascal LHOMME, Mme Fatna ZIAD, M. Daniel ALBERT, Maire-Adjoint, M. Jean-Pierre FOURNIER, Mme Maud BERNARD, Mme Alexia RIFFÉ, M. Alain CHAUME, Mme Annie MARC, M. Patrick BOUTON, Mme Aline GRANET, Mme Sophie RIFFÉ, M. Joseph DUROUEIX, M. Alain BOUSSARIE, Mme Chantal THOMAS, M. Mehdi BENOUARREK, M. Olivier BEINCHET, Mme Marie-Claude CARRIAUD, Conseillers Municipaux.

Pouvoirs

M. DELAGE à M. VALANTIN. M. DUPONT à M. VALANTIN. M. ALBERT à M. PERONNET, Mme GERVAIS à M. TRICOCHÉ. M. VERRIERE à M. PERONNET. Mme A. RIFFE à Mme DESCHAMPS. Mme THOMAS à Mme DESCHAMPS. Mme MARC à M. TRICOCHÉ.

Monsieur PERONNET a été nommé secrétaire de séance.

Objet de la Délibération.**APPROBATION DU COMPTE DE GESTION BUDGET PRINCIPAL - EXERCICE 2019.**Exposé :

« Après s'être fait présenter le budget primitif et les décisions modificatives de l'exercice 2019 qui s'y rattachent, les titres définitifs des créances à recouvrer, le détail des dépenses effectuées et celui des mandats délivrés, les bordereaux de titres de recettes, les bordereaux des mandats, le compte de gestion dressé par le Receveur municipal accompagné des états de développement des comptes de tiers ainsi que l'état de l'Actif, l'état des restes à recouvrer et l'état des restes à payer,

Après s'être assuré que le receveur a repris dans ses écritures le montant de chacun des soldes figurant au bilan de l'exercice 2019, celui de tous les titres de recettes émis et celui de tous les mandats de paiement ordonnancés et qu'il a procédé à toutes les opérations d'ordre qu'il lui a été prescrit de passer dans ses écritures,

Monsieur le Maire, propose que le compte de gestion dressé, pour l'exercice 2019 par M. THOMAS Damien, trésorier municipal, visé et certifié conforme par l'ordonnateur, n'appelant ni observation ni réserve de sa part, soit approuvé.

L'intégralité du compte de gestion a été mise à disposition des conseillers municipaux en mairie (bureau des finances). »

Délibéré :

Considérant que toutes les opérations sont régulières,

1° - Statuant sur l'ensemble des opérations effectuées du 1er Janvier au 31 Décembre 2019,

2° - Statuant sur l'exécution du budget de l'exercice en ce qui concerne les différentes sections budgétaires,

3° - Statuant sur la comptabilité des valeurs inactives,

Le Conseil Municipal, à l'unanimité, approuve le compte de gestion dressé, pour l'exercice 2019, par Monsieur THOMAS, trésorier municipal, visé et certifié conforme par l'ordonnateur, n'appelant aucune observation de la part de Monsieur le Maire.

Ainsi fait et délibéré, les jour, mois et an susdits.
Pour extrait certifié conforme,
Mairie de RUELLE SUR TOUVRE, le 06 mai 2020.

Le Maire,

Michel TRICOCHÉ
(Charente)

Acte rendu exécutoire

Après dépôt en Préfecture

Le 07/05/2020

Et publication ou notification

Du 07/05/2020

Pour le Maire, la DGS

Saskia BERTHELON



RUELLE SUR TOUVRE BUDGET PRINCIPAL

COMPTE DE GESTION EXERCICE 2019

PRÉSENTÉ À
La Chambre régionale des comptes

PAR LE(S) COMPTABLE(S)
M Damien THOMAS

016003 TRES. ANGOULEME MUNICIPALE ET AMENDES

AYANT EXERCÉ AU COURS DE LA GESTION
DU 01/01/2019 AU 12/02/2020

Population 7516
Nomenclature M14 sup égal 3500h et inf 10000h
Voté par Nature avec ref. fonct.

SOMMAIRE

Le Compte de Gestion sur Chiffres

1ERE PARTIE : Situation patrimoniale	3
1 Bilan synthétique	Etat I-1 4
2 Bilan	Etat I-2 5
2.1 Bilan Actif	
2.2 Bilan Passif	
3 Compte de résultat synthétique	Etat I-3 13
4 Compte de résultat	Etat I-4 14
5 Annexe	18
Etats des opérations pour compte de tiers	Etat I-5 19
2EME PARTIE : Exécution budgétaire	21
1 Résultats budgétaires de l'exercice	Etat II-1 22
2 Résultats d'exécution	Etat II-2 23
3 Etat de consommation des crédits	Etat II-3 26
4 Etat de réalisation des opérations	Etat II-4 32
3EME PARTIE : Comptabilité des deniers et valeurs	46
1 Balance des comptes	Etat III-1 47
2 Situation des valeurs inactives	Etat III-2 88
4EME PARTIE : Page des signatures	89

Situation Patrimoniale - Bilan Synthétique

40000 - RUEILLE SUR TOUVRE

Exercice 2019

ACTIF NET (1)	Total (En milliers d'Euros)	PASSIF	Total (En milliers d'Euros)
Immobilisations incorporelles (nettes)	490,37	Dotations	3 894,08
Terrains	1 979,89	Fonds Globalisés	5 931,73
Constructions	20 731,34	Réserves	21 753,39
Réseaux et installations de voirie et réseaux divers	15 018,93	Différences sur réalisations d'immobilisations	-214,77
Immobilisations corporelles en cours	940,88	Report à nouveau	719,51
Immobilisations mises en concession, affermage ou à disposition et immobilisations affectées	1 150,34	Résultat de l'exercice	682,93
Total immobilisations corporelles (nettes)	751,14	Subventions transférables	42,39
Immobilisations corporelles (nettes)	40 572,52	Subventions non transférables	4 436,76
Immobilisations financières	695,12	Droits de l'affectant, du concédant, de l'affermant et du remettant	
TOTAL ACTIF IMMOBILISE	41 758,00	Autres fonds propres	
Stocks		TOTAL FONDS PROPRES	37 246,00
Créances	196,17	PROVISIONS POUR RISQUES ET CHARGES	
Valeurs mobilières de placement		Dettes financières à long terme	5 517,18
Disponibilités	953,00	Fournisseurs (2)	133,31
Autres actifs circulant		Autres dettes à court terme	36,13
TOTAL ACTIF CIRCULANT	1 149,17	Total dettes à court terme	169,44
Comptes de régularisations	27,26	TOTAL DETTES	5 686,62
TOTAL ACTIF	42 934,43	Comptes de régularisations	1,81
		TOTAL PASSIF	42 934,43

(1) Déduction faite des amortissements et provisions

(2) y compris mandats émis pendant la journée complémentaire et réglés sur l'exercice 2020

BILAN (en Euros)

40000 - RUEILLE SUR TOUVRE

Exercice 2019

ACTIF	Exercice 2019		Exercice 2018	
	BRUT	AMORTISSEMENTS ET PROVISIONS	NET	NET
Subventions d'équipement versées	550 906,43	84 128,88	466 777,55	272 622,61
Autres immobilisations incorporelles	259 323,36	235 735,14	23 588,22	11 502,02
Immobilisations incorporelles en cours				
Terrains en toute propriété	2 025 029,79	45 136,37	1 979 893,42	1 993 882,44
Constructions en toute propriété	20 738 818,31	7 480,94	20 731 337,37	20 246 862,48
Construction sur sol autrui en tte prop				
Réseaux installations voirie rés divers	15 030 262,42	11 331,42	15 018 931,00	14 513 293,71
Collections et oeuvres d'art				
Autres immobilisations corporelles	3 976 068,77	3 224 928,64	751 140,13	712 254,44
Immobilisations corporelles en cours	940 879,29		940 879,29	524 879,02
Immo affect à service non personnalisé	6 351,45		6 351,45	6 351,45
Immo en concess afferm à dispo immo aff				
Terrains reçus au titre de mise à dispo	1 143 984,23		1 143 984,23	1 143 984,23
Construc reçues au titre mise à dispo				
Construction sur sol autrui mise à dispo				
Réseaux installations voirie rés divers				
Collections et oeuvres d'art				
Autres immobilisations corporelles				
MONTANT A REPORTER	44 671 624,05	3 608 741,39	41 062 882,66	39 425 632,40

ACTIF IMMOBILISE

BIAN (en Euros)

40000 - RUEILLE SUR TOUVRE

Exercice 2019

ACTIF	Exercice 2019		Exercice 2018	
	BRUT	AMORTISSEMENTS ET PROVISIONS	NET	NET
(SUIVE) ACTIF IMMOBILISE				
REPORT	44 671 624,05	3 608 741,39	41 062 882,66	39 425 632,40
Terrains recus au titre d'affectation				
Construct reçues au titre d'affectation				
Construct sol d'autrui au titre affectat				
Réseaux installations voirie rés divers				
Collections et oeuvres d'art				
Autres immobilisations corporelles	21 006,43		21 006,43	21 006,43
Participations et créances rattachées	1 448,27		1 448,27	1 448,27
Autres titres immobilisés				
Prêts				
Avances en garanties d'emprunt	672 663,75		672 663,75	695 222,15
Autres créances				
ACTIF IMMOBILISE TOTAL I	45 366 742,50	3 608 741,39	41 758 001,11	40 143 309,25

BILAN (en Euros)

40000 - RUEILLE SUR TOUVRE

Exercice 2019

ACTIF	Exercice 2019		Exercice 2018	
	BRUT	AMORTISSEMENTS ET PROVISIONS	NET	NET
ACTIF CIRCULANT				
Production autre que terrains				
Terrains				
Autres stocks	52 284,92		52 284,92	139 647,31
Redevables et comptes rattachés				
Créanc irrécouv adm par juge des cptes	96 395,14		96 395,14	1 330,00
Créances sur l'Etat et collec publiques	46 624,13		46 624,13	
Créances sur BA CCAS et CDE rattachées				
Opérations pour le compte de tiers				
Autres créances	867,33		867,33	2 154,31
Valeurs mobilières de placement				
Disponibilités	952 996,66		952 996,66	1 158 266,49
Avances de trésorerie				
Charges constatées d'avance				
ACTIF CIRCULANT TOTAL II	1 149 168,18		1 149 168,18	1 301 398,11

BILAN (en Euros)

40000 - RUELLE SUR TOUVRE

Exercice 2019

	ACTIF	Exercice 2019		Exercice 2018	
		BRUT	AMORTISSEMENTS ET PROVISIONS	NET	NET
COMPTES DE REGULARISATION	Charges à répartir sur plusieurs exer				
	Primes de remboursement des obligations	27 263,62		27 263,62	36 876,17
	Dépenses à classer ou à régulariser				
	Ecart de conversion - Actif	27 263,62		27 263,62	36 876,17
	COMPTES DE REGULARISATION TOTAL III	46 543 174,30	3 608 741,39	42 934 432,91	41 481 583,53
	TOTAL GENERAL (I + II + III)				

BILAN (en Euros)

40000 - RUEILLE SUR TOUVRE

PASSIF	Exercice 2019		Exercice 2018	
FONDS PROPRES				
Dotations		3 894 080,17		3 894 080,17
Mise à disposition chez le bénéficiaire				
Affectation par collec de rattachement				
Réserves				
Neutra amort subv equip vers		21 753 385,17		21 753 385,17
Report à nouveau		719 507,16		35 626,87
Résultat de l'exercice		682 928,13		683 880,29
Subventions transférables		42 388,29		26 322,07
Différences sur réalisations d'immob		-214 773,45		-215 738,45
Fonds globalisés		5 931 728,98		5 402 933,76
Subventions non transférables		4 436 755,20		4 066 186,83
Droits de l'affectant				
FONDS PROPRES TOTAL I		37 245 999,65		35 646 676,71

40000 - RUEILLE SUR TOUVRE

Exercice 2019

BILAN (en Euros)

PASSIF		Exercice 2019	Exercice 2018
PROVISIONS POUR RISQUES ET CHARGES	Provisions pour risques Provisions pour charges		
	PROVISIONS POUR RISQUE ET CHARGES TOTAL II		



BILAN (en Euros)

40000 - RUELLE SUR TOUVRE

PASSIF		Exercice 2019	Exercice 2018	Exercice 2019
Emprunts obligataires				
Emprunts auprès des étab de crédits		5 514 802,51		5 654 193,58
Emprunts et dettes financières divers		2 382,21		2 522,21
Crédits et lignes de trésorerie				
Fournisseurs et comptes rattachés		95 938,19		57 198,53
Dettes fiscales et sociales		5 051,32		55 774,17
Dettes envers l'Etat et les collec publ		24 130,56		
Dettes envers EA CCAS et CDE rattachées		3 102,30		27 934,67
Opérations pour le compte de tiers				
Autres dettes		3 847,41		3 141,16
Fournisseurs d'immobilisations		37 367,18		33 444,04
Produits constatés d'avance				
DETTES TOTAL III		5 686 621,68		5 834 208,36
DETTES				

40000 - RUELLÉ SUR TOUVRE

Exercice 2019

BILAN (en Euros)

	Exercice 2019	Exercice 2018
PASSIF		
Recettes à classer ou à régulariser	1 811,58	698,46
Ecart de conversion - Passif		
COMPTES DE REGULARISATION TOTAL IV	1 811,58	698,46
TOTAL GENERAL (I + II + III + IV)	42 934 432,91	41 481 583,53
COMPTES DE REGULARISATION		

Compte de Résultat Synthétique

En milliers d'Euros

40000 - RUELLE SUR TOUVRE

POSTES	Exercice 2019		Exercice 2018	
Impôts et taxes perçus	5 260,87		5 167,04	
Dotations et subventions reçues	1 384,99		1 395,81	
Produits des services	175,51		182,24	
Autres produits	67,84		84,01	
Transfert de charges				
Produits courants non financiers	6 889,22		6 829,10	
Traitements, salaires, charges sociales	3 569,94		3 520,03	
Achats et charges externes	1 084,40		1 059,61	
Participations et interventions	1 047,02		1 019,23	
Dotations aux amortissements et provisions	225,32		209,91	
Autres charges	188,78		216,02	
Charges courantes non financières	6 115,46		6 024,80	
RESULTAT COURANT NON FINANCIER	773,76		804,31	
Produits courants financiers	9,50		11,91	
Charges courantes financières	142,51		150,41	
RESULTAT COURANT FINANCIER	-133,00		-138,50	
RESULTAT COURANT	640,75		665,80	
Produits exceptionnels	74,90		118,93	
Charges exceptionnelles	32,73		100,85	
RESULTAT EXCEPTIONNEL	42,17		18,08	
IMPOTS SUR LES BENEFICES				
RESULTAT DE L'EXERCICE	682,93		683,88	

Exercice 2019

Exercice 2018

COMPTÉ DE RESULTAT 2019

40000 - RUEILLE SUR TOUVRE

Exercice 2019

POSTES	Exercice 2019		Exercice 2018	
PRODDITS COURANTS NON FINANCIERS				
Impôts locaux	4 121 684,00			3 969 603,00
Autres impôts et taxes	1 139 181,55			1 197 439,90
Produits services, domaine et ventes div	175 513,95			182 239,40
Production stockée				
Production immobilisée				
Reprise sur amortissements et provisions	48 087,87			49 982,98
Transferts de charges				
Autres produits	19 756,58			34 029,96
Dotations de l'Etat	798 804,38			820 599,00
Subventions et participations	398 019,97			393 315,53
Autres attributions (péréquat, compensa)	188 168,00			181 893,00
TOTAL I	6 889 216,30			6 829 102,77
CHARGES COURANTES NON FINANCIERES				
Traitements et salaires	2 437 485,58			2 403 468,47
Charges sociales	1 132 457,01			1 116 563,15
Achats et charges externes	1 084 399,05			1 059 608,60
Impôts et taxes	74 581,09			77 705,06
Dotations amortissements des immob				
Dot amort sur charges à répartir	225 323,59			209 914,26

COMpte DE RESULTAT 2019

40000 - RUEILLE SUR TOUVRE

POSTES	Exercice 2019		Exercice 2018	
Dotations aux provisions		114 196,96		138 311,30
Autres charges		808 478,11		837 441,09
Contingents et participations		238 537,60		181 785,25
Subventions				
TOTAL II		6 115 458,99		6 024 787,18
A - RESULTAT COURANT NON FINANCIER (I-II)		773 757,31		804 305,59
PRODUITS COURANTS FINANCIERS				
Valeurs mob et créances de l'actif immo				
Autres intérêts et produits assimilés		9 503,88		11 911,88
Gains de change				
Produit net sur cessions de VMP				
Reprises sur provisions				
Transferts de charges				
TOTAL III		9 503,88		11 911,88
CHARGES COURANTES FINANCIERES				
Intérêts et charges assimilées				
Pertes de change				
Charges nettes sur cessions de VMP		142 506,89		150 413,04
Dotations aux amort et aux provisions				
TOTAL IV		142 506,89		150 413,04

40000 - RUEILLE SUR TOUVRE

Exercice 2019

COMPTÉ DE RESULTAT 2019

POSTES	Exercice 2019		Exercice 2018	
B - RESULTAT COURANT FINANCIER (III-IV)		-133 003,01		-138 501,16
A + B - RESULTAT COURANT		640 754,30		665 804,43
PRODUITS EXCEPTIONNELS				
Produits except op gestion : Subventions				
Prod exception gestion : Autres opér		22 376,02		4 238,09
Produits des cessions d'immobilisations		31 800,00		100 450,00
Diff réalisés(négatives)repr cpte résultat		400,00		
Neutralisation des amortissements				
Prod exception capital : Autres opér		20 326,66		14 237,97
Reprises sur provisions				
Transferts de charges				
TOTAL V		74 902,68		118 926,06
CHARGES EXCEPTIONNELLES				
Charg except op gestion : subventions				
Charg except op gestion-Autres opérations		238,44		400,20
Valeur comptable des immo cédées		30 835,00		100 000,00
Diff réalisés(positives)transf à investist		1 365,00		450,00
Charg except op capital-Autres opérations		290,41		
Dotations aux amort et aux provisions				
TOTAL VI		32 728,85		100 850,20

COMPTÉ DE RESULTAT 2019

40000 - RUELLE SUR TOUVRE

POSTES	Exercice 2019		Exercice 2018	
C - RESULTAT EXCEPTIONNEL (V-VI)	42 173,83			18 075,86
TOTAL DES PRODUITS (I+III+V)	6 973 622,86			6 959 940,71
TOTAL DES CHARGES (II+IV+VI)	6 290 694,73			6 276 060,42
RESULTAT DE L'EXERCICE	682 928,13			683 880,29

Exercice 2019

40000 - RUEILLE SUR TOUVRE

Exercice 2019

Opérations Compte de Tiers

Situation des opérations pour le compte de tiers non soldées au 31/12/2019

Opérations pour le compte de tiers	Balance d'entrée		Dépenses de l'année	Recettes de l'année	Balance de sortie	
	Solde débiteur	Solde créditeur			Solde débiteur	Solde créditeur

Résultats budgétaires de l'exercice

40000 - RUELLE SUR TOUVRE

Exercice 2019

	SECTION D'INVESTISSEMENT	SECTION DE FONCTIONNEMENT	TOTAL DES SECTIONS
RECETTES			
Prévisions budgétaires totales (a)	3 523 700,00	7 750 200,00	11 273 900,00
Titres de recette émis (b)	1 500 648,34	7 183 650,71	8 684 299,05
Réductions de titres (c)		107 038,61	107 038,61
Recettes nettes (d = b - c)	1 500 648,34	7 076 612,10	8 577 260,44
DEPENSES			
Autorisations budgétaires totales (e)	3 523 700,00	7 750 200,00	11 273 900,00
Mandats émis (f)	2 337 262,89	6 518 946,29	8 856 209,18
Annulations de mandats (g)	1 099,20	125 262,32	126 361,52
Depenses nettes (h = f - g)	2 336 163,69	6 393 683,97	8 729 847,66
RESULTAT DE L'EXERCICE			
(d - h) Excédent	835 515,35	682 928,13	152 587,22
(h - d) Déficit			

Résultats d'exécution du budget principal et des budgets des services non personnalisés

40000 - RUELLE SUR TOUVRE

Exercice 2019

	RESULTAT A LA CLOTURE DE L'EXERCICE PRECEDENT : 2018	PART AFFECTEE A L'INVESTISSEMENT : EXERCICE 2019	RESULTAT DE L'EXERCICE 2019	TRANSFERT OU INTEGRATION DE RESULTATS PAR OPERATION D'ORDRE NON BUDGETAIRE	RESULTAT DE CLOTURE DE L'EXERCICE 2019
I - Budget principal					
Investissement	415 185,68		-835 515,35		-420 329,67
Fonctionnement	719 507,16		682 928,13		1 402 435,29
TOTAL I	1 134 692,84		-152 587,22		982 105,62
II - Budgets des services à caractère administratif					
40001-ZA DU MAINE GAGNAUD					
RUEL					
Investissement			848 026,55		848 026,55
Fonctionnement			-850,00		-850,00
Sous-Total			847 176,55		847 176,55
40300-MAISON de SANTE					
RUELLE					
Investissement	27 833,60		-17 793,70		10 039,90
Fonctionnement	952,84		-1 655,35		-702,51
Sous-Total	28 786,44		-19 449,05		9 337,39
TOTAL II	28 786,44		827 727,50		856 513,94
III - Budgets des services					
a					

Résultats d'exécution du budget principal et des budgets des services non personnalisés

40000 - RUEILLE SUR TOUVRE

Exercice 2019

	RESULTAT A LA CLOTURE DE L'EXERCICE PRECEDENT : 2018	PART AFFECTEE A L'INVESTISSEMENT : EXERCICE 2019	RESULTAT DE L'EXERCICE 2019	TRANSFERT OU INTEGRATION DE RESULTATS PAR OPERATION D'ORDRE NON BUDGETAIRE	RESULTAT DE CLOTURE DE L'EXERCICE 2019
caractère industriel et commercial					
TOTAL III	1 163 479,28		675 140,28		
TOTAL I + II + III					1 838 619,56



Etat Consommation des Crédits

Section D'INVESTISSEMENT
DEPENSES

40000 - RUEILLE SUR TOUVRE

Exercice 2019

N° chapitre ou article (selon le niveau de vote)	Intitulé	Budget Primitif 1	Décision Modificative 2	Total prévisions 3 = 1 + 2	Emissions 4	Annulations 5	Dépenses nettes 6 = 4 - 5	Solde prévisions/ réalisations 7 = 3 - 6
10	Dotations fonds divers et réserves	1 180,00	1 180,00	1 180,00	1 172,66		1 172,66	7,34
16	Emprunts et dettes assimilées	438 236,67		438 236,67	437 218,30		437 218,30	1 018,37
204	Subventions d'équipement versées	18 000,00		18 000,00	15 000,00		15 000,00	3 000,00
21	Immobilisations corporelles	147 772,99		147 772,99	83 211,70		83 211,70	64 561,29
23	Immobilisations en cours	5 488,00		5 488,00	1 488,00		1 488,00	4 000,00
020	Dépenses imprévues - section d'investiss	157 000,00		157 000,00				157 000,00
SOUS-TOTAL	CHAPITRES REELS VOTES SANS OPERATIONS	766 497,66	1 180,00	767 677,66	538 090,66		538 090,66	229 587,00
Opération n° 1082	Opération d'équipement n° 1082	377 715,40	1 120,00	378 835,40	305 974,74	1 099,20	304 875,54	73 959,86
Opération n° 1221	Opération d'équipement n° 1221	132 429,24	78 100,00	210 529,24	72 737,22		72 737,22	137 792,02
Opération n° 1222	Opération d'équipement n° 1222	159 566,20		159 566,20	102 429,87		102 429,87	57 136,33
Opération n° 1233	Opération d'équipement n° 1233	502 072,98	37 400,00	539 472,98	277 181,55		277 181,55	262 291,43
Opération n° 1241	Opération d'équipement n° 1241	42 995,84	5 500,00	48 495,84	27 651,73		27 651,73	20 844,11
Opération n° 1332	Opération d'équipement n° 1332	63 580,00		63 580,00	37 784,53		37 784,53	25 795,47
Opération n° 1564	Opération d'équipement n° 1564	20 084,80		20 084,80	16 995,64		16 995,64	3 089,16
Opération n° 20153	Opération d'équipement n° 20153	274 648,32		274 648,32	170 659,91		170 659,91	103 988,41
Opération n° 20155	Opération d'équipement n° 20155	250 518,28		250 518,28	237 654,36		237 654,36	12 863,92
Opération n° 781	Opération d'équipement n° 781	64 350,51		64 350,51	34 876,88		34 876,88	29 473,63
Opération n° 782	Opération d'équipement n° 782	676 687,93		676 687,93	462 894,05		462 894,05	213 793,88
SOUS-TOTAL	CHAPITRES REELS VOTES PAR OPERATION	2 564 649,50	122 120,00	2 686 769,50	1 746 840,48	1 099,20	1 745 741,28	941 028,22
TOTAL	DEPENSES REELLES D'INVESTISSEMENT	3 331 147,16	123 300,00	3 454 447,16	2 284 931,14	1 099,20	2 283 831,94	1 170 615,22

Etat Consommation des Crédits

Section D'INVESTISSEMENT
DEPENSES

40000 - RUEILLE SUR TOUVRE

Exercice 2019

N° chapitre ou article (selon le niveau de vote)	Intitulé	Budget Primitif 1	Décision Modificative 2	Total prévisions 3 = 1 + 2	Emissions 4	Annulations 5	Dépenses nettes 6 = 4 - 5	Solde prévisions/ réalisations 7 = 3 - 6
040	Opérations d'ordre de transfert entre se	53 852,84	400,00	54 252,84	52 331,75		52 331,75	1 921,09
041	Opérations patrimoniales	15 000,00		15 000,00				15 000,00
	TOTAL DEPENSES D'ORDRE D'INVESTISSEMENT	68 852,84	400,00	69 252,84	52 331,75		52 331,75	16 921,09
TOTAL GENERAL		3 400 000,00	123 700,00	3 523 700,00	2 337 262,89	1 099,20	2 336 163,69	1 187 536,31

Etat Consommation des Crédits

Section D'INVESTISSEMENT
RECETTES

40000 - RUEILLE SUR TOUVRE

Exercice 2019

N° chapitre ou article (selon le niveau de vote)	Intitulé	Budget Primitif 1	Décision Modificative 2	Total prévisions 3 = 1 + 2	Emissions 4	Annulations 5	Recettes nettes 6 = 4 - 5	Solde prévisions/ réalisations 7 = 3 - 6
10	Dotations fonds divers et réserves	460 000,00	47 000,00	507 000,00	529 967,88		529 967,88	-22 967,88
13	Subventions d'investissement	375 747,17	76 300,00	452 047,17	390 478,47		390 478,47	61 568,70
16	Emprunts et dettes assimilées	301 547,15		301 547,15	300 000,00		300 000,00	1 547,15
21	Immobilisations corporelles				120,00		120,00	-120,00
27	Autres immobilisations financières	22 560,00		22 560,00	22 558,40		22 558,40	1,60
024	Produits de cessions (recettes)	344 500,00	-31 800,00	312 700,00				312 700,00
SOUS-TOTAL	CHAPITRES REELS VOTES SANS OPERATIONS	1 504 354,32	91 500,00	1 595 854,32	1 243 124,75		1 243 124,75	352 729,57
TOTAL	RECETTES REELLES D'INVESTISSEMENT	1 504 354,32	91 500,00	1 595 854,32	1 243 124,75		1 243 124,75	352 729,57
021	Virement de la section de fonctionnement	1 240 136,00		1 240 136,00				1 240 136,00
040	Opérations d'ordre de transfert entre se	225 324,00	32 200,00	257 524,00	257 523,59		257 523,59	0,41
041	Opérations patrimoniales	15 000,00		15 000,00				15 000,00
TOTAL	RECETTES D'ORDRE D'INVESTISSEMENT	1 480 460,00	32 200,00	1 512 660,00	257 523,59		257 523,59	1 255 136,41
001	Solde d'exécution de la section d'invest	415 185,68		415 185,68				415 185,68
TOTAL GENERAL		3 400 000,00	123 700,00	3 523 700,00	1 500 648,34		1 500 648,34	2 023 051,66

Etat Consommation des Crédits

Section DE FONCTIONNEMENT
DEPENSES

40000 - RUEILLE SUR TOUVRE

Exercice 2019

N° chapitre ou article (selon le niveau de vote)	Intitulé	Budget Primitif 1	Décision Modificative 2	Total prévisions 3 = 1 + 2	Emissions 4	Annulations 5	Dépenses nettes 6 = 4 - 5	Solde prévisions/ réalisations 7 = 3 - 6
011	Charges à caractère général	1 105 000,00	32 960,00	1 137 960,00	1 158 812,45	99 315,37	1 059 497,08	78 462,92
012	Charges de personnel et frais assimilés	3 680 000,00	103 500,00	3 783 500,00	3 772 232,89	207,00	3 772 025,89	11 474,11
014	Atténuations de produits	1 000,00		1 000,00	389,00		389,00	611,00
65	Autres charges de gestion courante	1 165 000,00	150,00	1 165 150,00	1 161 562,21	349,54	1 161 212,67	3 937,33
66	Charges financières	142 540,00		142 540,00	167 897,30	25 390,41	142 506,89	33,11
67	Charges exceptionnelles	1 000,00	300,00	1 300,00	528,85		528,85	771,15
68	Dotations aux Amortissements et aux prov	5 000,00		5 000,00				5 000,00
022	Dépenses imprévues - section de fonction	80 000,00	-63 910,00	16 090,00				16 090,00
TOTAL	DEPENSES REELLES DE FONCTIONNEMENT	6 179 540,00	73 000,00	6 252 540,00	6 261 422,70	125 262,32	6 136 160,38	116 379,62
023	Virement à la section	1 240 136,00		1 240 136,00				1 240 136,00
042	d'investissement (Opérations d'ordre de transfert entre se	225 324,00	32 200,00	257 524,00	257 523,59		257 523,59	0,41
TOTAL	DEPENSES D'ORDRE DE FONCTIONNEMENT	1 465 460,00	32 200,00	1 497 660,00	257 523,59		257 523,59	1 240 136,41
TOTAL GENERAL		7 645 000,00	105 200,00	7 750 200,00	6 518 946,29	125 262,32	6 393 683,97	1 356 516,03

Etat Consommation des Crédits

Section DE FONCTIONNEMENT
RECETTES

40000 - RUEILLE SUR TOUVRE

Exercice 2019

N° chapitre ou article (selon le niveau de vote)	Intitulé	Budget Primitif 1	Décision Modificative 2	Total prévisions 3 = 1 + 2	Emissions 4	Annulations 5	Recettes nettes 6 = 4 - 5	Solde prévisions/ réalisations 7 = 3 - 6
013	Atténuations de charges	70 186,00		70 186,00	102 600,24		102 600,24	-32 414,24
70	Produits des services, du domaine et ven	180 000,00		180 000,00	175 850,23	336,28	175 513,95	4 486,05
73	Impôts et taxes	5 209 518,00	22 674,00	5 232 192,00	5 261 947,55	693,00	5 261 254,55	-29 062,55
74	Dotations et participations	1 354 436,00	33 326,00	1 387 762,00	1 490 978,03	105 985,68	1 384 992,35	2 769,65
75	Autres produits de gestion courante	35 000,00		35 000,00	19 780,23	23,65	19 756,58	15 243,42
76	Produits financiers	9 500,00		9 500,00	9 503,88		9 503,88	-3,88
77	Produits exceptionnels	13 000,00	48 800,00	61 800,00	70 658,80		70 658,80	-8 858,80
	TOTAL	6 871 640,00	104 800,00	6 976 440,00	7 131 318,96	107 038,61	7 024 280,35	-47 840,35
042	Opérations d'ordre de transfert entre se	53 852,84	400,00	54 252,84	52 331,75		52 331,75	1 921,09
	TOTAL	53 852,84	400,00	54 252,84	52 331,75		52 331,75	1 921,09
002	Résultat de fonctionnement reporté	719 507,16		719 507,16				719 507,16
	TOTAL GENERAL	7 645 000,00	105 200,00	7 750 200,00	7 183 650,71	107 038,61	7 076 612,10	673 587,90

Etat de réalisation des opérations

Section D'INVESTISSEMENT
DEPENSES

40000 - RUELLIE SUR TOUVRE

Exercice 2019

N° articles puis totalisation au chapitre	Intitulé	Emission 1	Annulations 2	Dépenses nettes 3 = 1 - 2
10226	Taxe d'aménagement	1 172,66		1 172,66
SOUS-TOTAL CHAPITRE 10	Dotations fonds divers et réserves	1 172,66		1 172,66
1641	Emprunts en euros	437 078,30		437 078,30
165	Dépôts et cautionnements reçus	140,00		140,00
SOUS-TOTAL CHAPITRE 16	Emprunts et dettes assimilées	437 218,30		437 218,30
20422	Bâtiments et installations	15 000,00		15 000,00
SOUS-TOTAL CHAPITRE 204	Subventions d'équipement versées	15 000,00		15 000,00
2111	Terrains nus	843,66		843,66
21318	Autres bâtiments publics	36 343,20		36 343,20
21568	Autre matériel et outillage	1 794,34		1 794,34
2184	d'incendie e			
2188	Mobilier	6 410,33		6 410,33
	Autres immobilisations corporelles	37 820,17		37 820,17
SOUS-TOTAL CHAPITRE 21	Immobilisations corporelles	83 211,70		83 211,70
2313	Constructions	1 488,00		1 488,00
SOUS-TOTAL CHAPITRE 23	Immobilisations en cours	1 488,00		1 488,00
SOUS-TOTAL OPERATIONS	CHAPITRES REELS VOTES SANS OPERATIONS	538 090,66		538 090,66
Opération n° 204221082	Bâtiments et installations	160 000,00		160 000,00
Opération n° 21281082	Autres agencements et aménagements de te	900,00		900,00
Opération n° 213181082	Autres bâtiments publics	3 610,00		3 610,00
Opération n° 21511082	Réseaux de voirie	105 001,39	1 099,20	103 902,19
Opération n° 23121082	Agencements et aménagements de terrains	23 384,55		23 384,55
Opération n° 23131082	Constructions	4 464,00		4 464,00
Opération n° 23151082	Installations matériels et outillage tec	8 614,80		8 614,80
SOUS-TOTAL OPERATION n° 1082	Opération d'équipement n° 1082	305 974,74	1 099,20	304 875,54

Etat de réalisation des opérations

Section D'INVESTISSEMENT
DEPENSES

40000 - RUELLE SUR TOUVRE

Exercice 2019

N° articles puis totalisation au chapitre	Intitulé	Emission 1	Annulations 2	Dépenses nettes 3 = 1 - 2
Opération n° 213121221	Batiments scolaires	31 826,26		31 826,26
Opération n° 21831221	Matériel de bureau et matériel informati	728,40		728,40
Opération n° 21841221	Mobilier	3 361,52		3 361,52
Opération n° 21881221	Autres immobilisations corporelles	1 145,92		1 145,92
Opération n° 23131221	Constructions	35 675,12		35 675,12
SOUS-TOTAL OPERATION n° 1221	Opération d'équipement n° 1221	72 737,22		72 737,22
Opération n° 213121222	Batiments scolaires	99 845,59		99 845,59
Opération n° 21831222	Matériel de bureau et matériel informati	379,80		379,80
Opération n° 21841222	Mobilier	2 104,49		2 104,49
Opération n° 21881222	Autres immobilisations corporelles	99,99		99,99
SOUS-TOTAL OPERATION n° 1222	Opération d'équipement n° 1222	102 429,87		102 429,87
Opération n° 20311233	Frais d'études	5 335,20		5 335,20
Opération n° 2041721233	Bâtiments et installations	32 713,95		32 713,95
Opération n° 20511233	Concessions et droits similaires	14 218,66		14 218,66
Opération n° 213111233	Hôtel de ville	3 989,44		3 989,44
Opération n° 213181233	Autres batiments Publics	146 990,16		146 990,16
Opération n° 21831233	Matériel de bureau et matériel informati	27 205,02		27 205,02
Opération n° 21841233	Mobilier	8 278,93		8 278,93
Opération n° 21881233	Autres immobilisations corporelles	38 450,19		38 450,19
SOUS-TOTAL OPERATION n° 1233	Opération d'équipement n° 1233	277 181,55		277 181,55
Opération n° 213181241	Autres batiments publics	19 750,37		19 750,37
Opération n° 21351241	Installations Générales agencements et a	4 313,76		4 313,76
Opération n° 21841241	Mobilier	493,58		493,58
Opération n° 21881241	Autres immobilisations corporelles	2 507,76		2 507,76

Etat de réalisation des opérations

Section D'INVESTISSEMENT
DEPENSES

40000 - RUEILLE SUR TOUVRE

Exercice 2019

N° articles puis totalisation au chapitre	Intitulé	Emission 1	Annulations 2	Dépenses nettes 3 = 1 - 2
Opération n° 21131241	Constructions	586,26		586,26
SOUS-TOTAL OPERATION n° 1241	Opération d'équipement n° 1241	27 651,73		27 651,73
Opération n° 213181332	Autres batiments publics	30 731,15		30 731,15
Opération n° 21831332	Matériel de bureau et matériel informati	718,00		718,00
Opération n° 21841332	Mobilier	6 335,38		6 335,38
SOUS-TOTAL OPERATION n° 1332	Opération d'équipement n° 1332	37 784,53		37 784,53
Opération n° 213181564	Autres batiments publics	3 324,00		3 324,00
Opération n° 21841564	Mobilier	13 005,84		13 005,84
Opération n° 21881564	Autres immobilisations corporelles	665,80		665,80
SOUS-TOTAL OPERATION n° 1564	Opération d'équipement n° 1564	16 995,64		16 995,64
Opération n° 231320153	Constructions	170 659,91		170 659,91
SOUS-TOTAL OPERATION n° 20153	Opération d'équipement n° 20153	170 659,91		170 659,91
Opération n° 231520155	Installations matériels et outillage tec	237 654,36		237 654,36
SOUS-TOTAL OPERATION n° 20155	Opération d'équipement n° 20155	237 654,36		237 654,36
Opération n° 21318781	Autres batiments publics	4 599,60		4 599,60
Opération n° 21578781	Autre matériel et outillage de voirie	11 808,07		11 808,07
Opération n° 2158781	Autres installations matériel et outilla	14 469,21		14 469,21
Opération n° 2182781	Matériel de transport	4 000,00		4 000,00
SOUS-TOTAL OPERATION n° 781	Opération d'équipement n° 781	34 876,88		34 876,88
Opération n° 2041582782	Bâtiments et installations	14 716,28		14 716,28
Opération n° 21312782	Batiments scolaires	3 236,40		3 236,40
Opération n° 2151782	Réseaux de voirie	388 068,94		388 068,94
Opération n° 21533782	Réseaux câblés	1 459,30		1 459,30
Opération n° 2158782	Autres installations matériel et outilla	17 156,27		17 156,27

Etat de réalisation des opérations

Section D'INVESTISSEMENT
DEPENSES

40000 - RUEILLE SUR TOUVRE

Exercice 2019

N° articles puis totalisation au chapitre	Intitulé	Emission 1	Annulations 2	Dépenses nettes 3 = 1 - 2
Opération n° 2184782	Mobilier	12 503,06		12 503,06
Opération n° 2188782	Autres immobilisations corporelles	2 322,60		2 322,60
Opération n° 2315782	Installations matériels et outillage tec	23 431,20		23 431,20
SOUS-TOTAL OPERATION n° 782	Opération d'équipement n° 782	462 894,05		462 894,05
SOUS-TOTAL	CHAPITRES REELS VOTES PAR OPERATION	1 746 840,48	1 099,20	1 745 741,28
TOTAL	DEPENSES REELLES D'INVESTISSEMENT	2 284 931,14	1 099,20	2 283 831,94
13912	Subvention équipement transférées au com	994,47		994,47
13913	Subvention d'équipement transférées au c	1 392,59		1 392,59
13916	Subventions d'équipement transférées au	396,67		396,67
13918	Subventions d'équipement transférées au	1 060,15		1 060,15
192	Plus ou moins-values sur cessions d'immo	400,00		400,00
21311	Hôtel de ville	1 823,90		1 823,90
21318	Autres batiments publics	28 604,96		28 604,96
2135	Installations générales agencements et a	11 838,23		11 838,23
2138	Autres constructions	5 820,78		5 820,78
SOUS-TOTAL OPERATION n° 040	Opérations d'ordre de transfert entre se	52 331,75		52 331,75
TOTAL	DEPENSES D'ORDRE D'INVESTISSEMENT	52 331,75	1 099,20	52 331,75
TOTAL	TOTAL GENERAL DES DEPENSES D'INVESTISSEM	2 337 262,89		2 336 163,69

Etat de réalisation des opérations

Section D'INVESTISSEMENT
RECETTES

40000 - RUEILLE SUR TOUVRE

Exercice 2019

N° articles puis totalisation au chapitre	Intitulé	Emission 1	Annulations 2	Recettes nettes 3 = 1 - 2
10222	Fonds compensation taxe valeur ajoutée (312 682,65		312 682,65
10226	Taxe d'aménagement	217 285,23		217 285,23
SOUS-TOTAL CHAPITRE 10	Dotations fonds divers et réserves	529 967,88		529 967,88
1311	Subventions d'équipement transférables E	200,00		200,00
1318	Subventions d'équipement transférables -	19 710,10		19 710,10
1321	Etat et Etablissements Nationaux	238 206,39		238 206,39
1323	Département	72 150,00		72 150,00
1328	Autres	60 211,98		60 211,98
SOUS-TOTAL CHAPITRE 13	Subventions d'investissement	390 478,47		390 478,47
1641	Emprunts en euros	300 000,00		300 000,00
SOUS-TOTAL CHAPITRE 16	Emprunts et dettes assimilées	300 000,00		300 000,00
2111	Terrains nus	120,00		120,00
SOUS-TOTAL CHAPITRE 21	Immobilisations corporelles	120,00		120,00
27638	Créances sur les autres établissements p	22 558,40		22 558,40
SOUS-TOTAL CHAPITRE 27	Autres immobilisations financières	22 558,40		22 558,40
SOUS-TOTAL	CHAPITRES REELS VOTES SANS OPERATIONS	1 243 124,75		1 243 124,75
TOTAL	RECETTES REELLES D'INVESTISSEMENT	1 243 124,75		1 243 124,75
192	Plus ou moins-values sur cessions d'immo	1 365,00		1 365,00
2111	Terrains nus	20 400,00		20 400,00
2112	Terrains de voirie	9 500,00		9 500,00
2118	Autres terrains	935,00		935,00
28031	Amortissements frais d'études	2 777,60		2 777,60
28041411	Biens mobiliers, matériel et études	456,00		456,00
28041581	Biens mobiliers, matériel et études	5 434,76		5 434,76

Etat de réalisation des opérations

Section D'INVESTISSEMENT
RECETTES

40000 - RUEILLE SUR TOUVRE

N° articles puis totalisation au chapitre		Intitulé	Emission 1	Annulations 2	Recettes nettes 3 = 1 - 2
28041582		Bâtiments et installations	10 284,53		10 284,53
280421		Biens mobiliers, matériel et études	1 700,00		1 700,00
280422		Bâtiments et installations	10 400,00		10 400,00
28051		Concessions et droits similaires	4 690,06		4 690,06
28121		Amortissements plantations d'arbres et d	5 425,52		5 425,52
28128		Amortissements autres agencements et amé	2 736,71		2 736,71
28135		Amortissements installations générales a	2 762,29		2 762,29
28151		Réseaux de voirie	3 777,14		3 777,14
281568		Amortissements autre matériel et outilla	3 537,15		3 537,15
281571		Matériel roulant	654,90		654,90
281578		Amortissements autre matériel et outilla	774,51		774,51
28158		Autres installations matériel et outilla	41 848,39		41 848,39
28181		Installations générales agencements et a	10 539,33		10 539,33
28182		Matériel de transport	35 510,20		35 510,20
28183		Matériel de bureau et matériel informati	17 329,80		17 329,80
28184		Mobilier	15 558,24		15 558,24
28188		Amortissements autres immobilisations co	49 126,46		49 126,46
		Opérations d'ordre de transfert entre se	257 523,59		257 523,59
	TOTAL	RECETTES D'ORDRE D'INVESTISSEMENT	257 523,59		257 523,59
		TOTAL GENERAL DES RECETTES D'INVESTISSEMENT	1 500 648,34		1 500 648,34

Exercice 2019

Etat de réalisation des opérations

Section DE FONCTIONNEMENT
DEPENSES

40000 - RUEILLE SUR TOUVRE

Exercice 2019

N° articles puis totalisation au chapitre	Intitulé	Emission 1	Annulations 2	Dépenses nettes 3 = 1 - 2
60228	Achats stockés d'autres fournitures cons	90,60	90,60	
60611	Achats non stockés de fournitures non st	39 494,45		39 494,45
60612	Achats non stockés de fournitures non st	258 854,17	4 150,84	254 703,33
60621	Achats non stockés de combustibles	119,10		119,10
60622	Achats non stockés de carburants	26 600,84	354,96	26 245,88
60623	Achats non stockés d'alimentation	16 652,60	168,73	16 483,87
60628	Achats d'autres fournitures non stockées	15 656,21	242,61	15 413,60
60631	Achats non stockés de fournitures d'entr	25 087,83	5,48	25 082,35
60632	Achats non stockés de fournitures de pet	16 374,24	191,35	16 182,89
60633	Achats non stockés de fournitures de voi	13 617,92		13 617,92
60636	Achats non stockés de vêtements	8 653,60	121,39	8 532,21
6064	Achats non stockés de fournitures admini	7 043,65	214,77	6 828,88
6065	Achats non stockés de livres	20 186,97	601,31	19 585,66
6068	disques cas Achats non stockés d'autres matières et	5 431,73	841,57	4 590,16
6132	Services extérieurs - locations immobili	3 745,14		3 745,14
6135	Services extérieurs - locations mobilièr	33 606,91		33 606,91
61521	Services extérieurs - entretien et répar	43 715,89	1 343,18	42 372,71
615221	Bâtiments publics	48 879,07	1 540,80	47 338,27
615231	Voieries	27 659,18	278,28	27 380,90
61551	Services extérieurs - entretien et répar	58 602,83	2 894,47	55 708,36
61558	Services extérieurs - entretien et répar	20 228,35	125,21	20 103,14
6156	Services extérieurs - maintenance	75 028,95	438,50	74 590,45
6168	Autres	29 780,64		29 780,64
6182	Services extérieurs - divers - documenta	2 761,82	91,00	2 670,82

Etat de réalisation des opérations

Section DE FONCTIONNEMENT
DEPENSES

40000 - RUEILLE SUR TOUVRE

Exercice 2019

N° articles puis totalisation au chapitre	Intitulé	Emission 1	Annulations 2	Dépenses nettes 3 = 1 - 2
6184	Services extérieurs - divers - versement	11 359,80		11 359,80
6188	Services extérieurs - autres frais divers	1 019,60		1 019,60
6225	Indemnités au comptable et aux régisseurs	1 178,84		1 178,84
6226	Rémunération d'intermédiaires et honorari	12 967,56	4 278,00	8 689,56
6228	Rémunération d'intermédiaires et honorari	51 040,45	983,87	50 056,58
6231	Publicité publications relations publiqu	5 863,20		5 863,20
6232	Publicité publications relations publiqu	19 627,59		19 627,59
6236	Publicité publications relations publiqu	12 332,58		12 332,58
6237	Publicité publications relations publiqu	496,37		496,37
6238	Publicité publications relations publiqu	863,32		863,32
6247	Transports - transports collectifs	2 898,54		2 898,54
6251	Déplacements missions et réceptions - vo	1 064,70		1 064,70
6256	Déplacements missions et réceptions - mi	489,39		489,39
6257	Déplacements missions et réceptions - ré	5 492,79	123,00	5 369,79
6261	Frais d'affranchissement	11 159,80		11 159,80
6262	Frais de télécommunications	27 397,08		27 397,08
627	Autres services extérieurs - services ba	862,53		862,53
6281	Autres services extérieurs - concours di	1 372,00		1 372,00
6283	Autres services extérieurs - frais de ne	31 077,26		31 077,26
6284	Divers - redevances pour services rendus	55 800,31	31 882,85	23 917,46
62875	Remboursements de frais aux Communes mem	853,20		853,20
62876	Remboursements de frais au fgp de rattac	64 994,57	31 352,60	33 641,97
62878	Remboursement de frais à d'autres organi	17 000,00	17 000,00	
6288	Autres services extérieurs	10 181,00		10 181,00

Etat de réalisation des opérations

Section DE FONCTIONNEMENT
DEPENSES

Exercice 2019

40000 - RUEILLE SUR TOUVRE

N° articles puis totalisation au chapitre	Intitulé	Emission 1	Annulations 2	Dépenses nettes 3 = 1 - 2
63512	Impôts directs - taxes foncières	11 833,00		11 833,00
6355	Taxes et impôts sur les véhicules	276,00		276,00
637	Autres impôts taxes et versements assimi	1 438,28		1 438,28
SOUS-TOTAL CHAPITRE 011	Charges à caractère général	1 158 812,45	99 315,37	1 059 497,08
6218	Autre personnel extérieur au service	38 449,25		38 449,25
6332	Cotisations versées au FNAL	10 937,21		10 937,21
6333	Participation des employeurs à la format	4 864,54		4 864,54
6336	Cotisation au centre national et au cent	38 582,40		38 582,40
6338	Autres impôts taxes et versements assimi	6 649,66		6 649,66
64111	Personnel titulaire	1 834 103,69		1 834 103,69
64112	rémunération princ	35 406,05		35 406,05
64118	Personnel titulaire - nbi supplément fam	268 867,12		268 867,12
64131	Personnel titulaire - autres indemnités	333 663,09		333 663,09
64138	Personnel non titulaire - rémunération	10 181,30		10 181,30
64162	Autres indemnités	4 099,17		4 099,17
64168	Emplois d'avenir	41 053,77		41 053,77
6417	Autres emplois d'insertion	12 526,03		12 526,03
6451	Personnel non titulaire - rémunération d	443 106,43		443 106,43
6453	Charges sécurité sociale et prévoyance C	540 357,85		540 357,85
6454	Cotisations aux caisses de retraites	15 619,47		15 619,47
6455	Charges sécurité sociale et prévoyance C	83 656,40		83 656,40
6456	Charges securite sociale & prevoyance-Co	6 019,00		6 019,00
6457	Charges sécurité sociale et prévoyance v	576,58		576,58
6458	Charges sécurité sociale cotisations soc	33 922,22	207,00	33 715,22
	Charges sécurité sociale et prévoyance C			

Etat de réalisation des opérations

Section DE FONCTIONNEMENT
DEPENSES

40000 - RUELLE SUR TOUVRE

Exercice 2019

N° articles puis totalisation au chapitre	Intitulé	Emission 1	Annulations 2	Dépenses nettes 3 = 1 - 2
64731	Autres charges sociales allocations chôm	1 818,67		1 818,67
6475	Autres charges sociales - médecine du tr	7 587,39		7 587,39
6488	Autres charges de personnel	185,60		185,60
SOUS-TOTAL CHAPITRE 012	Charges de personnel et frais assimilés	3 772 232,89	207,00	3 772 025,89
7391172	Dégrèvement de taxe habitation sur les l	389,00		389,00
SOUS-TOTAL CHAPITRE 014	Atténuations de produits	389,00		389,00
651	Redevances pour concessions brevets lice	663,72		663,72
6531	Indemnités des maires adjoints et conseil	96 854,38		96 854,38
6532	Frais de mission des maires adjoints et	177,00		177,00
6533	Cotisations de retraite des maires adjoi	5 352,01		5 352,01
6534	Cotisations de sécurité sociale des mailr	7 442,97		7 442,97
6535	Frais de formation des maires adjoints e	979,00		979,00
65372	Cotisations au fonds de financement de l	59,04		59,04
6541	Créances admises en non-valeur	2 650,20		2 650,20
6542	Créances éteintes	17,75		17,75
65548	Autres contributions	802 351,87		802 202,33
6558	Contingents et participations obligatoir	6 275,78	149,54	6 275,78
657361	Caisse des Eccles	62 708,86		62 708,86
657362	Centre communal d'actions sociales (CCAS	82 708,87		82 708,87
6574	Subventions de fonctionnement aux associ	93 319,87	200,00	93 119,87
65888	Autres Autres charges de gestion courante	0,89		0,89
SOUS-TOTAL CHAPITRE 65		1 161 562,21	349,54	1 161 212,67
66111	Intérêts réglés à l'écheance	144 819,66		144 819,66
66112	Intérêts - rattachement des icne	23 077,64	25 390,41	-2 312,77

Etat de réalisation des opérations

Section DE FONCTIONNEMENT
DEPENSES

40000 - RUEILLE SUR TOUVRE

Exercice 2019

N° articles puis totalisation au chapitre	Intitulé	Emission 1	Annulations 2	Dépenses nettes 3 = 1 - 2
673	Charges financières - titres annulés	167 897,30 238,44	25 390,41	142 506,89 238,44
678	Autres charges exceptionnelles	290,41		290,41
	Charges exceptionnelles	528,85		528,85
TOTAL	DEPENSES REELLES DE FONCTIONNEMENT	6 261 422,70	125 262,32	6 136 160,38
675	Charges exceptionnelles - valeurs compta	30 835,00		30 835,00
6761	Différences sur réalisations (positives)	1 365,00		1 365,00
6811	Dotations aux Amortissements immobilisat	225 323,59		225 323,59
	Opérations d'ordre de transfert entre se	257 523,59		257 523,59
TOTAL	DEPENSES D'ORDRE DE FONCTIONNEMENT	257 523,59		257 523,59
	TOTAL GENERAL DES DEPENSES DE FONCTIONNE	6 518 946,29	125 262,32	6 393 683,97

Etat de réalisation des opérations

Section DE FONCTIONNEMENT
RECETTES

40000 - RUEILLE SUR TOUVRE

Exercice 2019

N° articles puis totalisation au chapitre	Intitulé	Emission 1	Annulations 2	Recettes nettes 3 = 1 - 2
6419	Remboursements sur rémunérations du pers	102 600,24		102 600,24
SOUS-TOTAL CHAPITRE 013	Atténuations de charges	102 600,24		102 600,24
70311	Utilisation du domaine - concession dans	15 180,00		15 180,00
70323	Utilisation domaine - redevance d'occupa	9 633,84		9 633,84
7062	Prestation services redevances et droits	4 636,00		4 636,00
70632	Redevances et droits des services à cara	1 362,50		1 362,50
7066	Prestation services - redevances et droi	85 471,42	155,68	85 315,74
7067	Prestations services - redevances et dro	36 524,40	180,60	36 343,80
70841	Mise à disposition de personnel facturée	12 339,73		12 339,73
70848	Autres produits mise à disposition perso	173,34		173,34
70872	Remboursement de frais par les budgets a	9 174,00		9 174,00
70878	Autres produits - remboursement de frais	1 355,00		1 355,00
SOUS-TOTAL CHAPITRE 70	Produits des services, du domaine et ven	175 850,23	336,28	175 513,95
73111	Taxes foncières et d'habitation	4 098 030,00		4 098 030,00
7318	Impôts locaux - autres impôts locaux ou	24 043,00		24 043,00
73211	Attribution de compensation	686 199,00		686 199,00
73223	Fonds de péréquation des ressources comm	112 392,00		112 392,00
7336	Taxes services publics et domaine .. droi	19 731,51	693,00	19 038,51
7351	Taxe sur la consommation finale d'électr	118 891,65		118 891,65
7363	Impôt sur les cercles et maisons de jeux	14,28		14,28
7368	Taxes locale sur la publicité extérieure	19 919,47		19 919,47
7381	Taxe additionnelle aux droits de mutatio	182 726,64		182 726,64
SOUS-TOTAL CHAPITRE 73	Impôts et taxes	5 261 947,55	693,00	5 261 254,55
7411	Dotation globale fonctionnement (DGF) do	611 862,00		611 862,00

Etat de réalisation des opérationsSection DE FONCTIONNEMENT
RECETTES

40000 - RUEILLE SUR TOUVRE

Exercice 2019

N° articles puis totalisation au chapitre	Intitulé	Emission 1	Annulations 2	Recettes nettes 3 = 1 - 2
74121	Dotation de solidarité rurale	94 408,00		94 408,00
744	Dotation nationale de péréquation FCUVA	88 260,00		88 260,00
74718	Autres participations de l'Etat	4 274,38		4 274,38
7472	Participations - Régions	16 871,51		16 871,51
7473	Participations - Départements	8 120,00		8 120,00
74741	Participations des Communes membres du G	12 648,00		12 648,00
7478	Participations - autres organismes	2 640,00		2 640,00
74835	Etat compensation au titre des exonérat	463 726,14	105 985,68	357 740,46
SOUS-TOTAL CHAPITRE 74	Dotations et participations	1 490 978,03	105 985,68	1 384 992,35
752	Autres produits de gestion courante - re	19 604,55	23,65	19 580,90
7588	Autres produits divers de gestion couran	175,68		175,68
SOUS-TOTAL CHAPITRE 75	Autres produits de gestion courante	19 780,23	23,65	19 756,58
7688	Autres	9 503,88		9 503,88
SOUS-TOTAL CHAPITRE 76	Produits financiers	9 503,88		9 503,88
7713	Produits exceptionnels sur opérations ge	459,71		459,71
7714	Produits exceptionnels sur opérations ge	110,31		110,31
7718	Autres produits exceptionnels sur opérat	21 806,00		21 806,00
775	Produits exceptionnels - produits des ce	31 800,00		31 800,00
7788	Produits exceptionnels divers	16 482,78		16 482,78
SOUS-TOTAL CHAPITRE 77	Produits exceptionnels	70 658,80		70 658,80
TOTAL	RECETTES REELLES DE FONCTIONNEMENT	7 131 318,96	107 038,61	7 024 280,35
722	Immobilisations corporelles	48 087,87		48 087,87
7761	Différences sur réalisations (positives)	400,00		400,00

Etat de réalisation des opérationsSection DE FONCTIONNEMENT
RECETTES

40000 - RUEILLE SUR TOUVRE

Exercice 2019

N° articles puis totalisation au chapitre	Intitulé	Emission 1	Annulations 2	Recettes nettes 3 = 1 - 2
777	Quote-part des subventions d'investissem	3 843,88		3 843,88
SOUS-TOTAL OPERATION n° 042	Opérations d'ordre de transfert entre se	52 331,75		52 331,75
TOTAL	RECETTES D'ORDRE DE FONCTIONNEMENT	52 331,75		52 331,75
	TOTAL GENERAL DES RECETTES DE FONCTIONNE	7 183 650,71	107 038,61	7 076 612,10

Balance Réglementaire des Comptes du Grand Livre

Arrêté à la date du 31/12/2019

40000 - RUELLIE SUR TOUVRE

Exercice 2019

Numéro de Compte	Libellé de compte	Balance d'entrée		Opérations non-budgétaires		Opérations budgétaires		Totaux		Soldes	
		Débit	Crédit	Débit	Crédit	Débit	Crédit	Débit	Crédit	Débit	Crédit
1021	Dotation		3 879 426,73						3 879 426,73		3 879 426,73
10222	FCVA		4 721 163,62				312 682,65		5 033 846,27		5 033 846,27
10223	TLR		469 206,59						469 206,59		469 206,59
10226	Taxe d'aménagement		211 419,30			1 172,66	217 285,23		1 172,66	428 704,53	427 531,87
10228	Autres fonds d'investissement		1 144,25						1 144,25		1 144,25
1022	Sous Total compte 1022		5 402 933,76			1 172,66	529 967,88		1 172,66	5 932 901,64	5 931 728,98
10251	Dons et legs en capital		14 653,44						14 653,44		14 653,44
1025	Sous Total compte 1025		14 653,44						14 653,44		14 653,44
102	Sous Total compte 102		9 297 013,93			1 172,66	529 967,88		1 172,66	9 826 981,81	9 825 809,15
1068	Excédit de fonctionnement capitalisé		21 753 385,17						21 753 385,17		21 753 385,17
106	Sous Total compte 106		21 753 385,17						21 753 385,17		21 753 385,17
10	Sous Total compte 10		31 050 399,10			1 172,66	529 967,88		1 172,66	31 580 366,98	31 579 194,32
110	Report à nouveau solde créditeur		35 626,87		683 880,29				719 507,16		719 507,16

Balance Réglementaire des Comptes du Grand Livre

Arrêté à la date du 31/12/2019

40000 - RUEILLE SUR TOUVRE

Exercice 2019

Numéro de Compte	Libellé de compte	Balance d'entrée		Opérations non-budgétaires		Opérations budgétaires		Totaux		Soldes	
		Débit	Crédit	Débit	Crédit	Débit	Crédit	Débit	Crédit	Débit	Crédit
11	Sous Total compte 11		35 626,87		683 880,29		683 880,29		719 507,16		719 507,16
12	Résultat exercice excéd déficit		683 880,29	683 880,29			683 880,29		683 880,29		0,00
12	Sous Total compte 12		683 880,29	683 880,29			683 880,29		683 880,29		0,00
1311	Subv équipt transf - Etat et EPN						200,00			200,00	200,00
1312	Subv équipt transf - Région		19 278,00						19 278,00		19 278,00
1313	Subv équipt transf - Dépt		9 069,80						9 069,80		9 069,80
1316	Subv équipt transf - autres EPL		2 380,00						2 380,00		2 380,00
1318	Subv équipt transf - autres subv		7 604,37					19 710,10	27 314,47		27 314,47
131	Sous Total compte 131		38 332,17					19 910,10	58 242,27		58 242,27
1321	Etat et EPN		549 586,38						787 792,77		787 792,77
1322	Région		589 326,97				238 206,39		589 326,97		589 326,97
1323	Dépt		485 629,72				72 150,00		557 779,72		557 779,72
13258	Autres groupements		37 712,84						37 712,84		37 712,84

Balance Réglementaire des Comptes du Grand Livre

Arrêté à la date du 31/12/2019

40000 - RUEILLE SUR TOUVRE

Exercice 2019

Numéro de Compte	Libellé de compte	Balance d'entrée		Opérations non-budgétaires		Opérations budgétaires		Totaux		Soldes	
		Débit	Crédit	Débit	Crédit	Débit	Crédit	Débit	Crédit	Débit	Crédit
1391	Sous Total compte 1391	12 010,10				3 843,88		15 853,98		15 853,98	
139	Sous Total compte 139	12 010,10				3 843,88		15 853,98		15 853,98	
13	Sous Total compte 13	12 010,10	4 104 519,00			3 843,88	390 478,47	15 853,98	4 494 997,47		4 479 143,49
1641	Emprunts en euros		5 628 803,17			437 078,30	300 000,00	437 078,30	5 928 803,17		5 491 724,87
164	Sous Total compte 164		5 628 803,17			437 078,30	300 000,00	437 078,30	5 928 803,17		5 491 724,87
165	Dép et caution reçus		958,69			140,00		140,00	958,69		818,69
168758	Autres groupements		1 563,52						1 563,52		1 563,52
16875	Sous Total compte 16875		1 563,52						1 563,52		1 563,52
1687	Sous Total compte 1687		1 563,52						1 563,52		1 563,52
16884	Ints courus sur emprunts étabs financier		25 390,41			25 390,41		25 390,41	48 468,05		23 077,64
1688	Sous Total compte 1688		25 390,41					25 390,41	48 468,05		23 077,64
168	Sous Total compte 168		26 953,93			25 390,41	23 077,64	25 390,41	50 031,57		24 641,16
16	Sous Total compte 16		5 656 715,79			437 218,30	300 000,00	462 608,71	5 979 793,43		5 517 184,72

Balance Réglementaire des Comptes du Grand Livre

Arrêté à la date du 31/12/2019

40000 - RUEILLE SUR TOUVRE

Exercice 2019

Numéro de Compte	Libellé de compte	Balance d'entrée		Opérations non-budgétaires		Opérations budgétaires		Totaux		Soldes	
		Débit	Crédit	Débit	Crédit	Débit	Crédit	Débit	Crédit	Débit	Crédit
181	Cpte liaison : affectation	6 351,45						6 351,45			6 351,45
18	Sous Total compte 18	6 351,45						6 351,45			6 351,45
192	Plus ou moins-values cessions immo	215 791,15				400,00	1 365,00	216 191,15	1 365,00		214 826,15
193	Autres neutralisation et régularisation		52,70						52,70		52,70
19	Sous Total compte 19	215 791,15	52,70			400,00	1 365,00	216 191,15	1 417,70		214 773,45
	Total classe 1	234 152,70	41 531 193,75	709 270,70	706 957,93	442 634,84	1 221 811,35	1 386 058,24	43 459 963,03	237 031,58	42 310 936,37
202	Frais réalisation doc urb et num cadast	98 122,12						98 122,12			98 122,12
2031	Frais d'études	13 888,00			7 612,00	5 335,20		19 223,20	7 612,00		11 611,20
203	Sous Total compte 203	13 888,00			7 612,00	5 335,20		19 223,20	7 612,00		11 611,20
204141	Biens mobiliers, matériel et études	2 280,00						2 280,00			2 280,00
204141	Sous Total compte 204141	2 280,00						2 280,00			2 280,00
20414	Sous Total compte 20414	2 280,00						2 280,00			2 280,00
2041581	Biens mobiliers, matériel et études	108 829,22			8 248,56			108 829,22	8 248,56		100 580,66

Balance Réglementaire des Comptes du Grand Livre

Arrêté à la date du 31/12/2019

40000 - RUEILLE SUR TOUVRE

Exercice 2019

Numéro de compte	Libellé de compte	Balance d'entrée		Opérations non-budgétaires		Opérations budgétaires		Totaux		Soldes	
		Débit	Crédit	Débit	Crédit	Débit	Crédit	Débit	Crédit	Débit	Crédit
2041582	Bâtiments et installations	172 854,30			31 738,76	14 716,28		187 570,58	31 738,76	155 831,82	
204158	Sous Total	281 683,52			39 987,32	14 716,28		296 399,80	39 987,32	256 412,48	
20415	Sous Total	281 683,52			39 987,32	14 716,28		296 399,80	39 987,32	256 412,48	
204172	Bâtiments et installations					32 713,95		32 713,95		32 713,95	
20417	Sous Total					32 713,95		32 713,95		32 713,95	
2041	Sous Total	283 963,52			39 987,32	47 430,23		331 393,75	39 987,32	291 406,43	
20421	Biens mobiliers, matériel et études	8 500,00						8 500,00		8 500,00	
20422	Bâtiments et installations	84 000,00			8 000,00	175 000,00		259 000,00	8 000,00	251 000,00	
2042	Sous Total	92 500,00			8 000,00	175 000,00		267 500,00	8 000,00	259 500,00	
204	Sous Total	376 463,52			47 987,32	222 430,23		598 893,75	47 987,32	550 906,43	
2051	Concessions et droits similaires	135 371,38				14 218,66		149 590,04		149 590,04	
205	Sous Total	135 371,38				14 218,66		149 590,04		149 590,04	
20	Sous Total	623 845,02			55 599,32	241 984,09		865 829,11	55 599,32	810 229,79	
	compte 20										

Balance Réglementaire des Comptes du Grand Livre

Arrêté à la date du 31/12/2019

40000 - RUEILLE SUR TOUVRE

Exercice 2019

Numéro de Compte	Libellé de compte	Balance d'entrée		Opérations non-budgétaires		Opérations budgétaires		Totaux		Soldes	
		Débit	Crédit	Débit	Crédit	Débit	Crédit	Débit	Crédit	Débit	Crédit
2111	Terrains nus	690 765,06				843,66	20 520,00	691 608,72	20 520,00	671 088,72	
2112	Terrains de voirie	539 981,08					9 500,00	539 981,08	9 500,00	530 481,08	
2113	Terr aménagés autres que voirie	263 747,41						263 747,41		263 747,41	
2115	Terrains bâtis	209 044,22						209 044,22		209 044,22	
2116	Cimetières	108 956,96					935,00	108 956,96	935,00	108 956,96	
2118	Autres terrains	129 129,04						129 129,04		128 194,04	
211	Sous Total compte 211	1 941 623,77				843,66	30 955,00	1 942 467,43	30 955,00	1 911 512,43	
2121	Plantations d'arbustes et autres agencet et améngt	54 255,20						54 255,20		54 255,20	
2128	Autres agencet et améngt	34 977,61		23 384,55		900,00		59 262,16		59 262,16	
212	Sous Total compte 212	89 232,81		23 384,55		900,00		113 517,36		113 517,36	
21311	Hôtel de ville	1 965 940,77				5 813,34		1 971 754,11		1 971 754,11	
21312	Batiments scolaires	6 403 128,73		32 555,12		134 908,25		6 570 592,10		6 570 592,10	
21316	Construct-publics-equipet cimet	703 862,54						703 862,54		703 862,54	

Balance Réglementaire des Comptes du Grand Livre

Arrêté à la date du 31/12/2019

40000 - RUEILLE SUR TOUVRE

Exercice 2019

Numéro de compte	Libellé de compte	Balance d'entrée		Opérations non-budgétaires		Opérations budgétaires		Totaux		Soldes	
		Débit	Crédit	Débit	Crédit	Débit	Crédit	Débit	Crédit	Débit	Crédit
21318	Autres batiments publics	10 403 800,37		18 034,26		273 953,44		10 695 788,07		10 695 788,07	
2131	Sous Total compte 2131	19 476 732,41		50 589,38		414 675,03		19 941 996,82		19 941 996,82	
2132	Immeubles de rapport	134 301,03						134 301,03		134 301,03	
2135	Instal gales agentc amégts const	77 920,98				16 151,99		94 072,97		94 072,97	
2138	Autres constructions	562 626,71				5 820,78		568 447,49		568 447,49	
213	Sous Total compte 213	20 251 581,13		50 589,38		436 647,80		20 738 818,31		20 738 818,31	
2151	Réseaux de voirie	13 060 869,38		15 984,00		493 070,33		13 569 923,71	1 099,20	13 568 824,51	
2152	Installations de voirie	38 944,45						38 944,45		38 944,45	
21531	Réseaux adduction eau	1 976,84						1 976,84		1 976,84	
21533	Réseaux cablés					1 459,30		1 459,30		1 459,30	
21534	Réseaux électrification	636 164,34						636 164,34		636 164,34	
21538	Autres réseaux	782 892,98						782 892,98		782 892,98	
2153	Sous Total compte 2153	1 421 034,16				1 459,30		1 422 493,46	1 099,20	1 422 493,46	

Balance Réglementaire des Comptes du Grand Livre

Arrêté à la date du 31/12/2019

40000 - RUELLIE SUR TOUVRE

Exercice 2019

Numéro de Compte	Libellé de compte	Balance d'entrée		Opérations non-budgétaires		Opérations budgétaires		Totaux		Soldes	
		Débit	Crédit	Débit	Crédit	Débit	Crédit	Débit	Crédit	Débit	Crédit
21568	Autre mat outil incendie déf civ	37 038,42				1 794,34		38 832,76		38 832,76	
2156	Sous Total compte 2156	37 038,42				1 794,34		38 832,76		38 832,76	
21571	Mat outil voirie mat roulant	16 977,94						16 977,94		16 977,94	
21578	Autre mat et outillage de voirie	273 937,03				11 808,07		285 745,10		285 745,10	
2157	Sous Total compte 2157	290 914,97				11 808,07		302 723,04		302 723,04	
2158	Autres instal mat outil tech	426 140,05				31 625,48		457 765,53		457 765,53	
215	Sous Total compte 215	15 274 941,43		15 984,00		539 757,52	1 099,20	15 830 682,95	1 099,20	15 829 583,75	
2181	Instal gales agencet amngts divers	126 731,81						126 731,81		126 731,81	
2182	Mat de transport	677 453,06				4 000,00		681 453,06		681 453,06	
2183	Mat bureau mat informatique	528 125,61				29 031,22		557 156,83		557 156,83	
2184	Mobilier	453 933,79				52 493,13		506 426,92		506 426,92	
2188	Autres immobilisations corporelles	1 221 966,39				83 012,43		1 304 978,82		1 304 978,82	
218	Sous Total compte 218	3 008 210,66				168 536,78		3 176 747,44		3 176 747,44	

Balance Réglementaire des Comptes du Grand Livre

Arrêté à la date du 31/12/2019

40000 - RUEILLE SUR TOUVRE

Exercice 2019

Numéro de Compte	Libellé de compte	Balance d'entrée		Opérations non-budgétaires		Opérations budgétaires		Totaux		Soldes	
		Débit	Crédit	Débit	Crédit	Débit	Crédit	Débit	Crédit	Débit	Crédit
21	Sous Total compte 21	40 565 589,80		89 957,93		1 146 685,76	32 054,20	41 802 233,49	32 054,20	41 770 179,29	
2312	Agencements et aménagements de terrains				23 384,55	23 384,55		23 384,55	23 384,55		0,00
2313	Constructions	519 761,02			50 589,38	212 873,29		732 634,31	50 589,38	682 044,93	
2315	Instal mat outil techn	5 118,00			15 984,00	269 700,36		274 818,36	15 984,00	258 834,36	
231	Sous Total compte 231	524 879,02			89 957,93	505 958,20		1 030 837,22	89 957,93	940 879,29	
23	Sous Total compte 23	524 879,02			89 957,93	505 958,20		1 030 837,22	89 957,93	940 879,29	
2422	Immob mises à dispo Dépt (ensgt)	862 026,24						862 026,24		862 026,24	
2423	Immob mises à dispo EPCI	281 957,99						281 957,99		281 957,99	
242	Sous Total compte 242	1 143 984,23						1 143 984,23		1 143 984,23	
24	Sous Total compte 24	1 143 984,23						1 143 984,23		1 143 984,23	
261	Titres de participation	10 000,00						10 000,00		10 000,00	
266	Autres formes de participation	11 006,43						11 006,43		11 006,43	
26	Sous Total compte 26	21 006,43						21 006,43		21 006,43	

Balance Réglementaire des Comptes du Grand Livre

Arrêté à la date du 31/12/2019

40000 - RUELLE SUR YOUVRE

Exercice 2019

Numéro de Compte	Libellé de compte	Balance d'entrée		Opérations non-budgétaires		Opérations budgétaires		Totaux		Soldes	
		Débit	Crédit	Débit	Crédit	Débit	Crédit	Débit	Crédit	Débit	Crédit
272	Titres immob :	1 448,27						1 448,27		1 448,27	
	droit de créance										
275	Dépôts et cautionnements versés	559,49						559,49		559,49	
27638	Créances sur autres etab pub	694 662,66				22 558,40		694 662,66	22 558,40	672 104,26	
2763	Sous Total compte 2763	694 662,66				22 558,40		694 662,66	22 558,40	672 104,26	
276	Sous Total compte 276	694 662,66				22 558,40		694 662,66	22 558,40	672 104,26	
27	Sous Total compte 27	696 670,42				22 558,40		696 670,42	22 558,40	674 112,02	
2802	Amort frais réal doc urb et num cadastre		98 122,12						98 122,12		98 122,12
28031	Amort frais études		9 855,20	7 612,00				7 612,00	12 632,80		5 020,80
2803	Sous Total compte 2803		9 855,20	7 612,00		2 777,60		7 612,00	12 632,80		5 020,80
2804141	Biens mobiliers, matériel et études							456,00	456,00		456,00
2804141	Sous Total compte 2804141								456,00		456,00
280414	Sous Total compte 280414					456,00			456,00		456,00
2804158	Biens mobiliers, matériel et études		14 768,96	8 248,56		5 434,76		8 248,56	20 203,72		11 955,16

Balance Réglementaire des Comptes du Grand Livre

Arrêté à la date du 31/12/2019

40000 - RUEILLE SUR TOUVRE

Exercice 2019

Numéro de Compte	Libellé de compte	Balance d'entrée		Opérations non-budgétaires		Opérations budgétaires		Totaux		Soldes	
		Débit	Crédit	Débit	Crédit	Débit	Crédit	Débit	Crédit	Débit	Crédit
2804158	Bâtiments et installations		73 071,95	31 738,76		10 284,53		31 738,76	83 356,48		51 617,72
2804158	Sous Total compte 2804158		87 840,91	39 987,32		15 719,29		39 987,32	103 560,20		63 572,88
280415	Sous Total compte 280415		87 840,91	39 987,32		15 719,29		39 987,32	103 560,20		63 572,88
28041	Sous Total compte 28041		87 840,91	39 987,32		16 175,29		39 987,32	104 016,20		64 028,88
280421	Biens mobiliers, matériel et études				1 700,00				1 700,00		1 700,00
280422	Bâtiments et installations		16 000,00	8 000,00		10 400,00		8 000,00	26 400,00		18 400,00
28042	Sous Total compte 28042		16 000,00	8 000,00		12 100,00		8 000,00	28 100,00		20 100,00
2804	Sous Total compte 2804		103 840,91	47 987,32		28 275,29		47 987,32	132 116,20		84 128,88
28051	Concessions et droits similaires		127 902,16			4 690,06			132 592,22		132 592,22
2805	Sous Total compte 2805		127 902,16			4 690,06			132 592,22		132 592,22
280	Sous Total compte 280		339 720,39	55 599,32		35 742,95		55 599,32	375 463,34		319 864,02
28121	Amort Plantations d'arbres et d'arbustes		27 127,60			5 425,52			32 553,12		32 553,12
28128	Amort autres agencet aménagat terr		9 846,54			2 736,71			12 583,25		12 583,25

Balance Réglementaire des Comptes du Grand Livre

Arrêté à la date du 31/12/2019

40000 - RUEILLE SUR TOUVRE

Exercice 2019

Numéro de Compte	Libellé de compte	Balance d'entrée		Opérations non-budgétaires		Opérations budgétaires		Totaux		Soldes	
		Débit	Crédit	Débit	Crédit	Débit	Crédit	Débit	Crédit	Débit	Crédit
2812	Sous Total compte 2812		36 974,14				8 162,23		45 136,37		45 136,37
28135	Amort instal gales agenc		4 718,65				2 762,29		7 480,94		7 480,94
2813	amégaat constru		4 718,65				2 762,29		7 480,94		7 480,94
28151	Sous Total compte 2813		7 554,28				3 777,14		11 331,42		11 331,42
28151	Réseaux de voirie		22 492,93				3 537,15		26 030,08		26 030,08
281568	Amort aut matér outill incend déf civile		22 492,93				3 537,15		26 030,08		26 030,08
28156	Sous Total compte 28156		22 492,93				3 537,15		26 030,08		26 030,08
281571	Mat roulant		15 668,16				654,90		16 323,06		16 323,06
281578	Amort autre mat outillage de voirie		271 613,51				774,51		272 388,02		272 388,02
28157	Sous Total compte 28157		287 281,67				1 429,41		288 711,08		288 711,08
28158	Autres instal mat outill tech		240 823,63				41 848,39		282 672,02		282 672,02
2815	Sous Total compte 2815		558 152,51				50 592,09		608 744,60		608 744,60
28181	Instal gales agencet amngts divers		90 210,16				10 539,33		100 749,49		100 749,49
28182	Mat de transport		481 165,18				35 510,20		516 675,38		516 675,38

Balance Réglementaire des Comptes du Grand Livre

Arrêté à la date du 31/12/2019

40000 - RUEILLE SUR TOUVRE

Exercice 2019

Numéro de Compte	Libellé de compte	Balance d'entrée		Opérations non-budgétaires		Opérations budgétaires		Totaux		Soldes	
		Débit	Crédit	Débit	Crédit	Débit	Crédit	Débit	Crédit	Débit	Crédit
28183	Mat bureau mat informatique		497 491,56				17 329,80		514 821,36		514 821,36
28184	Mobilier		369 980,14				15 558,24		385 538,38		385 538,38
28188	Amort autres immobilisations corporelles		1 060 604,39				49 126,46		1 109 730,85		1 109 730,85
2818	Sous Total compte 2818		2 499 451,43				128 064,03		2 627 515,46		2 627 515,46
281	Sous Total compte 281		3 099 296,73				189 580,64		3 288 877,37		3 288 877,37
28	Sous Total compte 28		3 439 017,12		55 599,32		225 323,59		3 664 340,71		3 608 741,39
4011	Total classe 2 Fournisseurs	43 575 974,92	3 439 017,12	145 557,25	145 557,25	1 894 628,05	279 935,19	45 616 160,22	3 864 510,56	45 360 391,05	3 608 741,39
401	Sous Total compte 401		27 598,49	778 680,33	775 703,31			775 703,31	806 278,82		30 575,51
4041	Fournis immob		27 598,49	778 680,33	775 703,31			775 703,31	806 278,82		30 575,51
40471	Fournis immob - retenues de garantie		33 444,04	1 649 922,62	1 642 613,00			1 642 613,00	1 649 922,62		7 309,62
40472	Fournisseurs immo - Cession, Oppositions			25 829,66	29 216,14			29 216,14	59 273,70		30 057,56
4047	Sous Total compte 4047		33 444,04	51 642,33	55 028,81			25 812,67	25 812,67		0,00
								55 028,81	85 086,37		30 057,56

Balance Réglementaire des Comptes du Grand Livre

Arrêté à la date du 31/12/2019

40000 - RUEILLE SUR TOUVRE

Exercice 2019

Numéro de Compte	Libellé de compte	Balance d'entrée		Opérations non-budgétaires		Opérations budgétaires		Totaux		Soldes	
		Débit	Crédit	Débit	Crédit	Débit	Crédit	Débit	Crédit	Débit	Crédit
404	Sous Total compte 404		33 444,04	1 697 641,81	1 701 564,95			1 697 641,81	1 735 008,99		37 367,18
408	Fournis factures non parvenues		29 600,04	29 600,04	65 362,68			29 600,04	94 962,72		65 362,68
40	Sous Total compte 40		90 642,57	2 502 945,16	2 545 607,96			2 502 945,16	2 636 250,53		133 305,37
4111	Redevables - amiable	27 742,59		263 214,65	248 453,23			290 957,24	248 453,23	42 504,01	
4116	Redevables - contentieux	4 035,84		10 795,78	6 528,08			14 831,62	6 528,08	8 303,54	
411	Sous Total compte 411	31 778,43		274 010,43	254 981,31			305 788,86	254 981,31	50 807,55	
4141	Locataires acquéreurs	1 091,90		18 925,95	19 113,98			20 017,85	19 113,98	903,87	
4146	Locataires-acquéreurs locat - amiable	98,30			98,30			98,30	98,30		0,00
414	Sous Total compte 414	1 190,20		18 925,95	19 212,28			20 116,15	19 212,28	903,87	
4181	Redevables produits non encore facturés	106 678,68		573,50	106 678,68			107 252,18	106 678,68	573,50	
418	Sous Total compte 418	106 678,68		573,50	106 678,68			107 252,18	106 678,68	573,50	
41	Sous Total compte 41	139 647,31		293 509,88	380 872,27			433 157,19	380 872,27	52 284,92	
421	Personnel - rémunérations dues			1 975 787,74	1 975 787,74			1 975 787,74	1 975 787,74		0,00

Balance Réglementaire des Comptes du Grand Livre

Arrêté à la date du 31/12/2019

40000 - RUEILLE SUR TOUVRE

Exercice 2019

Numéro de Compte	Libellé de compte	Balance d'entrée		Opérations non-budgétaires		Opérations budgétaires		Totaux		Soldes	
		Débit	Crédit	Débit	Crédit	Débit	Crédit	Débit	Crédit	Débit	Crédit
427	Personnel - oppositions			4 074,59	4 831,59			4 074,59	4 831,59		757,00
42	Sous Total compte 42			1 979 862,33	1 980 619,33			1 979 862,33	1 980 619,33		757,00
431	Sécurité sociale			792 717,90	792 717,90			792 717,90	792 717,90		0,00
437	Autres organismes sociaux			916 329,43	916 329,43			916 329,43	916 329,43		0,00
43	Sous Total compte 43			1 709 047,33	1 709 047,33			1 709 047,33	1 709 047,33		0,00
4411	Etat aut coll publ subv à recev amiable	1 320,00		7 900,22	6 580,22			9 220,22	6 580,22	2 640,00	
4416	Etat aut col pub sub à recev contentieux	10,00			10,00			10,00	10,00		0,00
441	Sous Total compte 441	1 330,00		7 900,22	6 590,22			9 230,22	6 590,22	2 640,00	
4421	Prélèvement à la source - Impôt sur le r			47 223,07	51 452,07			47 223,07	51 452,07		4 229,00
442	Sous Total compte 442			47 223,07	51 452,07			47 223,07	51 452,07		4 229,00
44311	Opér particul avec Etat dépenses			1 561,66	1 561,66			1 561,66	1 561,66		0,00
44312	Opér particul avec Etat recettes amiable			316 957,03	316 957,03			316 957,03	316 957,03		0,00
4431	Sous Total compte 4431			318 518,69	318 518,69			318 518,69	318 518,69		0,00

Balance Réglementaire des Comptes du Grand Livre

Arrêté à la date du 31/12/2019

40000 - RUELLE SUR TOUVRE

Exercice 2019

Numéro de Compte	Libellé de compte	Balance d'entrée		Opérations non-budgétaires		Opérations budgétaires		Totaux		Soldes			
		Débit	Crédit	Débit	Crédit	Débit	Crédit	Débit	Crédit	Débit	Crédit		
44341	Opér part av Etat communes dépenses			10 371,08	34 501,64					10 371,08	34 501,64	24 130,56	
4434	Sous Total compte 4434			10 371,08	34 501,64					10 371,08	34 501,64	24 130,56	
44351	Opér particul grp dépenses			877 762,84	877 762,84					877 762,84	877 762,84	0,00	
4435	Sous Total compte 4435			877 762,84	877 762,84					877 762,84	877 762,84	0,00	
44361	Opér part av Etat caisse écoles dépenses			62 708,86	62 708,86					62 708,86	62 708,86	0,00	
44362	Opér part Etat ce recettes amiable			12 339,73	12 339,73					12 339,73	12 339,73	0,00	
4436	Sous Total compte 4436			75 048,59	75 048,59					75 048,59	75 048,59	0,00	
44371	Opér part av Etat col pub ccas dépenses			82 708,87	82 708,87					82 708,87	82 708,87	0,00	
4437	Sous Total compte 4437			82 708,87	82 708,87					82 708,87	82 708,87	0,00	
44381	Aut serv organ pub - dépenses			32 772,99	32 772,99					32 772,99	32 772,99	0,00	
44382	Aut serv organ pub - recette amiable			9 174,00	9 174,00					9 174,00	9 174,00	0,00	
4438	Sous Total compte 4438			41 946,99	41 946,99					41 946,99	41 946,99	0,00	
443	Sous Total compte 443			1 406 357,06	1 430 487,62					1 406 357,06	1 430 487,62	24 130,56	

Balance Réglementaire des Comptes du Grand Livre

Arrêté à la date du 31/12/2019

40000 - RUEILLE SUR TOUVRE

Exercice 2019

Numéro de Compte	Libellé de compte	Balance d'entrée		Opérations non-budgétaires		Opérations budgétaires		Totaux		Soldes	
		Débit	Crédit	Débit	Crédit	Débit	Crédit	Débit	Crédit	Débit	Crédit
447	Autres impôts taxes versements assimilés		579,27	38 358,38	37 844,43			38 358,38	38 423,70		65,32
4486	Autres charges à payer		55 194,90	55 194,90				55 194,90	55 194,90		0,00
4487	Produits à recevoir			93 755,14				93 755,14		93 755,14	
448	Sous Total compte 448		55 194,90	148 950,04				148 950,04	55 194,90	93 755,14	
44	Sous Total compte 44	1 330,00	55 774,17	1 648 788,77	1 526 374,34			1 650 118,77	1 582 148,51	67 970,26	
4511	Cpte rattaché avec à subdiv par budg ann		27 934,67	151 951,34	127 118,97			151 951,34	155 053,64		3 102,30
4512	Cpte rattaché avec à subdiv par budg ann			46 624,13				46 624,13		46 624,13	
451	Sous Total compte 451		27 934,67	198 575,47	127 118,97			198 575,47	155 053,64	43 521,83	
45	Sous Total compte 45		27 934,67	198 575,47	127 118,97			198 575,47	155 053,64	43 521,83	
4621	Créances cess immob - amiable			31 800,00	31 800,00			31 800,00	31 800,00		0,00
462	Sous Total compte 462			31 800,00	31 800,00			31 800,00	31 800,00		0,00
466	Excédent de versement		266,76	4 582,34	5 983,54			4 582,34	6 250,30		1 667,96
46711	Autres comptes créditeurs		2 874,40	438 229,57	437 534,62			438 229,57	440 409,02		2 179,45

Balance Réglementaire des Comptes du Grand Livre

Arrêté à la date du 31/12/2019

40000 - RUEILLE SUR TOUVRE

Exercice 2019

Numéro de Compte	Libellé de compte	Balance d'entrée		Opérations non-budgétaires		Opérations budgétaires		Totaux		Soldes			
		Débit	Crédit	Débit	Crédit	Débit	Crédit	Débit	Crédit	Débit	Crédit		
46717	Autres comptes créditeurs cession opposi			362,01	362,01					362,01	362,01	0,00	0,00
4671	Sous Total compte 4671		2 874,40	438 591,58	437 896,63			438 591,58	440 771,03			2 179,45	2 179,45
46721	Débiteurs divers - amiable	354,76		377 246,43	376 733,86			377 601,19	376 733,86		867,33		
46726	Débiteurs divers - contentieux	1 799,55			1 799,55			1 799,55	1 799,55				0,00
4672	Sous Total compte 4672	2 154,31		377 246,43	378 533,41			379 400,74	378 533,41		867,33		
467	Sous Total compte 467	2 154,31	2 874,40	815 838,01	816 430,04			817 992,32	819 304,44				1 312,12
46	Sous Total compte 46	2 154,31	3 141,16	852 220,35	854 213,58			854 374,66	857 354,74				2 980,08
4711	Verst des régisseurs			27 849,72	27 849,72			27 849,72	27 849,72				0,00
4712	Virements réimputés			3 075,55	3 075,55			3 075,55	3 075,55				0,00
47138	Raet : autres			7 972 846,36	7 974 074,38			7 972 846,36	7 974 074,38				1 228,02
4713	Sous Total compte 4713			7 972 846,36	7 974 074,38			7 972 846,36	7 974 074,38				1 228,02
471411	Excédent à réimputer - pers physiques		3,00	4 713,96	5 294,02			4 713,96	5 297,02				583,06
471412	Excédent à réimputer - personnes morales		695,46	6 294,72	5 599,26			6 294,72	6 294,72				0,00

Balance Réglementaire des Comptes du Grand Livre

Arrêté à la date du 31/12/2019

40000 - RUEILLE SUR TOUVRE

Exercice 2019

Numéro de Compte	Libellé de compte	Balance d'entrée		Opérations non-budgétaires		Opérations budgétaires		Totaux		Soldes	
		Débit	Crédit	Débit	Crédit	Débit	Crédit	Débit	Crédit	Débit	Crédit
47141	Sous Total compte 47141		698,46	11 008,68	10 893,28			11 008,68	11 591,74		583,06
4714	Sous Total compte 4714		698,46	11 008,68	10 893,28			11 008,68	11 591,74		583,06
4718	Autres recettes à régulariser			110 208,99	110 208,99			110 208,99	110 208,99		0,00
471	Sous Total compte 471		698,46	8 124 989,30	8 126 101,92			8 124 989,30	8 126 800,38		1 811,08
47211	Remboursements d'annuités d'emprunts	28 110,30		595 618,67	623 728,97			623 728,97	623 728,97		0,00
47218	Autres dépenses	8 070,41		305 509,59	286 316,38			313 580,00	286 316,38	27 263,62	
4721	Sous Total compte 4721	36 180,71		901 128,26	910 045,35			937 308,97	910 045,35	27 263,62	
4722	Commissions bancaires en instance de md			412,46	412,46			412,46	412,46		0,00
4728	Autres dépenses à régulariser	695,46		33,48	728,94			728,94	728,94		0,00
472	Sous Total compte 472	36 876,17		901 574,20	911 186,75			938 450,37	911 186,75	27 263,62	
4751	Redevables sur rôle			121 990,84	121 990,84			121 990,84	121 990,84		0,00
4757	Produits sur rôle			121 930,22	121 930,22			121 930,22	121 930,22		0,00
475	Sous Total compte 475			243 921,06	243 921,06			243 921,06	243 921,06		0,00

Balance Réglementaire des Comptes du Grand Livre

Arrêté à la date du 31/12/2019

40000 - RUEILLE SUR TOUVRE

Exercice 2019

Numéro de Compte	Libellé de compte	Balance d'entrée		Opérations non-budgétaires		Opérations budgétaires		Totaux		Soldes	
		Débit	Crédit	Débit	Crédit	Débit	Crédit	Débit	Crédit	Débit	Crédit
4781	Frais de poursuites rattachés			3,60			4,10		3,60	4,10	0,50
478	Sous Total compte 478			3,60			4,10		3,60	4,10	0,50
47	Sous Total compte 47	36 876,17	698,46	9 270 488,16	9 281 213,83				9 307 364,33	9 281 912,29	25 452,04
	Total classe 4	180 007,79	178 191,03	18 455 437,45	18 405 067,61				18 635 445,24	18 583 258,64	171 248,54
5113	Titres spéc de paiement et assim à encaiss	2 459,40		10 069,00	10 924,40				12 528,40	10 924,40	1 604,00
5115	Cartes bancaires à l'encaissement			29 405,24	29 405,24				29 405,24	29 405,24	0,00
51178	Autres valeurs impayées	72,80		524,17	596,97				596,97	596,97	0,00
5117	Sous Total compte 5117	72,80		524,17	596,97				596,97	596,97	0,00
5118	Autres valeurs à l'encaissement	2 796,67		52 190,83	54 987,50				54 987,50	54 987,50	0,00
511	Sous Total compte 511	5 328,87		92 189,24	95 914,11				97 518,11	95 914,11	1 604,00
515	Compte au Trésor	1 152 597,62		8 381 963,24	8 583 508,20				9 534 560,86	8 583 508,20	951 052,66
51	Sous Total compte 51	1 157 926,49		8 474 152,48	8 679 422,31				9 632 078,97	8 679 422,31	952 656,66
5411	Disponibilités chez régisseurs d'avances	200,00		130,35	130,35				330,35	130,35	200,00

Balance Réglementaire des Comptes du Grand Livre

Arrêté à la date du 31/12/2019

40000 - RUEILLE SUR TOUVRE

Exercice 2019

Numéro de compte	Libellé de compte	Balance d'entrée		Opérations non-budgétaires		Opérations budgétaires		Totaux		Soldes	
		Débit	Crédit	Débit	Crédit	Débit	Crédit	Débit	Crédit	Débit	Crédit
5412	Disponibilités régisseurs de recettes	140,00		600,00	600,00			740,00	600,00	140,00	
541	Sous Total compte 541	340,00		730,35	730,35			1 070,35	730,35	340,00	
54	Sous Total compte 54	340,00		730,35	730,35			1 070,35	730,35	340,00	
580	Opérations d'ordre budgétaires			309 855,34	309 855,34			309 855,34	309 855,34		0,00
584	Encaissements chèques par lecture opt			92 116,20	92 116,20			92 116,20	92 116,20		0,00
586	Opér fin budget p et bud annex rattachés			86 221,71	86 221,71			86 221,71	86 221,71		0,00
5872	Compte pivot - Admission en non valeur			2 650,20	2 650,20			2 650,20	2 650,20		0,00
587	Sous Total compte 587			2 650,20	2 650,20			2 650,20	2 650,20		0,00
588	Autres virements internes			501,95	501,95			501,95	501,95		0,00
58	Sous Total compte 58			491 345,40	491 345,40			491 345,40	491 345,40		0,00
60228	Total classe 5 Achts stksés autres fournit	1 158 266,49		8 966 228,23	9 171 498,06			10 124 494,72	9 171 498,06	952 996,66	
6022	Sous Total compte 6022					90,60	90,60	90,60	90,60		0,00
						90,60	90,60	90,60	90,60		0,00

Balance Réglementaire des Comptes du Grand Livre

Arrêté à la date du 31/12/2019

40000 - RUEILLE SUR TOUVRE

Exercice 2019

Numéro de Compte	Libellé de compte	Balance d'entrée		Opérations non-budgétaires		Opérations budgétaires		Totaux		Soldes	
		Débit	Crédit	Débit	Crédit	Débit	Crédit	Débit	Crédit	Débit	Crédit
602	Sous Total compte 602					90,60	90,60	90,60	90,60	39 494,45	0,00
60611	Achts non stkés fournit eau-assainist					39 494,45		39 494,45		39 494,45	
60612	Achts non stkés fournit énergie élect					258 854,17	4 150,84	258 854,17	4 150,84	254 703,33	
6061	Sous Total compte 6061					298 348,62	4 150,84	298 348,62	4 150,84	294 197,78	
60621	Achts non stkés combustibles					119,10		119,10		119,10	
60622	Achts non stkés carburants					26 600,84	354,96	26 600,84	354,96	26 245,88	
60623	Achts non stkés d'aliment					16 652,60	168,73	16 652,60	168,73	16 483,87	
60628	Achts autres fournit non stkées					15 656,21	242,61	15 656,21	242,61	15 413,60	
6062	Sous Total compte 6062					59 028,75	766,30	59 028,75	766,30	58 262,45	
60631	Achts non stkés fournit entretien					25 087,83	5,48	25 087,83	5,48	25 082,35	
60632	Achts non stkés fournit petit équipt					16 374,24	191,35	16 374,24	191,35	16 182,89	
60633	Achts non stkés fournit voirie					13 617,92		13 617,92		13 617,92	
60636	Achts non stkés vêtements travail					8 653,60	121,39	8 653,60	121,39	8 532,21	

Balance Réglementaire des Comptes du Grand Livre

Arrêté à la date du 31/12/2019

40000 - RUELLIE SUR TOUVRE

Exercice 2019

Numéro de Compte	Libellé de compte	Balance d'entrée		Opérations non-budgétaires		Opérations budgétaires		Totaux		Soldes	
		Débit	Crédit	Débit	Crédit	Débit	Crédit	Débit	Crédit	Débit	Crédit
6063	Sous Total compte 6063					63 733,59	318,22	63 733,59	318,22	63 415,37	
6064	Achats non stkés fournit admin			7 043,65	214,77	7 043,65	214,77			6 828,88	
6065	Achats non stkés livres-disques-			20 186,97	601,31	20 186,97	601,31			19 585,66	
6068	cassettes Achats non stkés autres mat et fourn			5 431,73	841,57	5 431,73	841,57			4 590,16	
606	Sous Total compte 606			453 773,31	6 893,01	453 773,31	6 893,01			446 880,30	
60	Sous Total compte 60			453 863,91	6 983,61	453 863,91	6 983,61			446 880,30	
6132	Locations immobilières			3 745,14		3 745,14				3 745,14	
6135	Locations mobilières			33 606,91		33 606,91				33 606,91	
613	Sous Total compte 613			37 352,05		37 352,05				37 352,05	
61521	Entretien et réparations de terrains			43 715,89	1 343,18	43 715,89	1 343,18			42 372,71	
615221	Bâtiments publics			48 879,07	1 540,80	48 879,07	1 540,80			47 338,27	
61522	Sous Total compte 61522			48 879,07	1 540,80	48 879,07	1 540,80			47 338,27	
615231	Voieries			27 659,18	278,28	27 659,18	278,28			27 380,90	

Balance Réglementaire des Comptes du Grand Livre

Arrêté à la date du 31/12/2019

40000 - RUEILLE SUR TOUVRE

Exercice 2019

Numéro de Compte	Libellé de compte	Balance d'entrée		Opérations non-budgétaires		Opérations budgétaires		Totaux		Soldes		
		Débit	Crédit	Débit	Crédit	Débit	Crédit	Débit	Crédit	Débit	Crédit	
61523	Sous Total compte 61523				278,28	278,28	27 659,18	278,28	27 659,18	278,28	27 380,90	
6152	Sous Total compte 6152				3 162,26	3 162,26	120 254,14	3 162,26	120 254,14	3 162,26	117 091,88	
61551	Entretien réparations matériel roulant				2 894,47	2 894,47	58 602,83	2 894,47	58 602,83	2 894,47	55 708,36	
61558	Entretien réparations autres mobiliers				125,21	125,21	20 228,35	125,21	20 228,35	125,21	20 103,14	
6155	Sous Total compte 6155				3 019,68	3 019,68	78 831,18	3 019,68	78 831,18	3 019,68	75 811,50	
6156	Maintenance				438,50	438,50	75 028,95	438,50	75 028,95	438,50	74 590,45	
615	Sous Total compte 615				6 620,44	6 620,44	274 114,27	6 620,44	274 114,27	6 620,44	267 493,83	
6168	Autres						29 780,64		29 780,64		29 780,64	
616	Sous Total compte 616						29 780,64		29 780,64		29 780,64	
6182	Divers doc générale et technique				91,00	91,00	2 761,82	91,00	2 761,82	91,00	2 670,82	
6184	Divers versts à organismes formation						11 359,80		11 359,80		11 359,80	
6188	Autres frais divers						1 019,60		1 019,60		1 019,60	
618	Sous Total compte 618				91,00	91,00	15 141,22	91,00	15 141,22	91,00	15 050,22	

Balance Réglementaire des Comptes du Grand Livre

Arrêté à la date du 31/12/2019

40000 - RUEILLE SUR TOUVRE

Exercice 2019

Numéro de Compte	Libellé de compte	Balance d'entrée		Opérations non-budgétaires		Opérations budgétaires		Totaux		Soldes	
		Débit	Crédit	Débit	Crédit	Débit	Crédit	Débit	Crédit	Débit	Crédit
61	Sous Total compte 61					356 388,18	6 711,44	356 388,18	6 711,44	349 676,74	
6218	Autre personnel extérieur au service			38 449,25		38 449,25		38 449,25		38 449,25	
621	Sous Total compte 621			38 449,25		38 449,25		38 449,25		38 449,25	
6225	Indemnités au comptable et régisseurs			1 178,84		1 178,84		1 178,84		1 178,84	
6226	Rému interméd honoraires			12 967,56		12 967,56	4 278,00	12 967,56	4 278,00	8 689,56	
6228	Rému interméd honoraires divers			51 040,45		51 040,45	983,87	51 040,45	983,87	50 056,58	
622	Sous Total compte 622			65 186,85		65 186,85	5 261,87	65 186,85	5 261,87	59 924,98	
6231	Pub public relat publ annonces insert			5 863,20		5 863,20		5 863,20		5 863,20	
6232	Pub public relat publ fêtes			19 627,59		19 627,59		19 627,59		19 627,59	
6236	Pub public relat publ cérémonies			12 332,58		12 332,58		12 332,58		12 332,58	
6237	Pub public relat publ publications imprimés			496,37		496,37		496,37		496,37	
6238	Pub public relat publ divers			863,32		863,32		863,32		863,32	
623	Sous Total compte 623			39 183,06		39 183,06		39 183,06		39 183,06	

Balance Réglementaire des Comptes du Grand Livre

Arrêté à la date du 31/12/2019

40000 - RUEILLE SUR TOUVRE

Exercice 2019

Numéro de Compte	Libellé de compte	Balance d'entrée		Opérations non-budgétaires		Opérations budgétaires		Totaux		Soldes	
		Débit	Crédit	Débit	Crédit	Débit	Crédit	Débit	Crédit	Débit	Crédit
6247	Transports collectifs			2 898,54		2 898,54		2 898,54		2 898,54	
624	Sous Total compte 624			2 898,54		2 898,54		2 898,54		2 898,54	
6251	Déplacts missions récep - voyage			1 064,70		1 064,70		1 064,70		1 064,70	
6256	dépicts Déplacts missions récep			489,39		489,39		489,39		489,39	
6257	- missions Déplacts missions récep			5 492,79	123,00	5 492,79	123,00	5 492,79	123,00	5 369,79	
625	- réceptions Sous Total compte 625			7 046,88	123,00	7 046,88	123,00	7 046,88	123,00	6 923,88	
6261	Frais d'affranchisse			11 159,80		11 159,80		11 159,80		11 159,80	
6262	Frais de télécommunicat			27 397,08		27 397,08		27 397,08		27 397,08	
626	Sous Total compte 626			38 556,88		38 556,88		38 556,88		38 556,88	
627	Aut serv extér bancaires assimil			862,53		862,53		862,53		862,53	
6281	Aut serv extér concours divers			1 372,00		1 372,00		1 372,00		1 372,00	
6283	Aut serv extér frais de nettoyage locaux			31 077,26		31 077,26		31 077,26		31 077,26	
6284	Redevances pour services rendus			55 800,31	31 882,85	55 800,31	31 882,85	55 800,31	31 882,85	23 917,46	

Balance Réglementaire des Comptes du Grand Livre

Arrêté à la date du 31/12/2019

40000 - RUEILLE SUR TOUVRE

Exercice 2019

Numéro de Compte	Libellé de compte	Balance d'entrée		Opérations non-budgétaires		Opérations budgétaires		Totaux		Soldes	
		Débit	Crédit	Débit	Crédit	Débit	Crédit	Débit	Crédit	Débit	Crédit
62875	Rembst frais aux Cnes					853,20		853,20		853,20	
62876	membres GFP										
	Rembst frais aux GFP de rattach			64 994,57	31 352,60	64 994,57	31 352,60	31 352,60	31 352,60	33 641,97	
62878	Rembst frais à autres organismes			17 000,00	17 000,00	17 000,00	17 000,00	17 000,00	17 000,00		0,00
6287	Sous Total compte 6287			82 847,77	48 352,60	82 847,77	48 352,60	48 352,60	48 352,60	34 495,17	
6288	Autres serv extér			10 181,00		10 181,00		10 181,00		10 181,00	
628	Sous Total compte 628			181 278,34	80 235,45	181 278,34	80 235,45	80 235,45	80 235,45	101 042,89	
62	Sous Total compte 62			373 462,33	85 620,32	373 462,33	85 620,32	85 620,32	85 620,32	287 842,01	
6332	Cotisations versées au FNAL			10 937,21		10 937,21		10 937,21		10 937,21	
6333	Particip employ à format cont			4 864,54		4 864,54		4 864,54		4 864,54	
6336	Cotis. centre national - centres gestion			38 582,40		38 582,40		38 582,40		38 582,40	
6338	Autres impôts tax verst sur résmu aut org			6 649,66		6 649,66		6 649,66		6 649,66	
633	Sous Total compte 633			61 033,81		61 033,81		61 033,81		61 033,81	
63512	Impôts directs - taxes foncières			11 833,00		11 833,00		11 833,00		11 833,00	

Balance Réglementaire des Comptes du Grand Livre

Arrêté à la date du 31/12/2019

40000 - RUEILLE SUR TOUVRE

Exercice 2019

Numéro de Compte	Libellé de compte	Balance d'entrée		Opérations non-budgétaires		Opérations budgétaires		Totaux		Soldes	
		Débit	Crédit	Débit	Crédit	Débit	Crédit	Débit	Crédit	Débit	Crédit
6351	Sous Total compte 6351					11 833,00		11 833,00		11 833,00	
6355	Taxes et impôts sur les véhicules					276,00		276,00		276,00	
635	Sous Total compte 635					12 109,00		12 109,00		12 109,00	
637	Autres impôts tax verst sur rému aut org					1 438,28		1 438,28		1 438,28	
63	Sous Total compte 63					74 581,09		74 581,09		74 581,09	
64111	Pers1 titulaire_rému principale					1 834 103,69		1 834 103,69		1 834 103,69	
64112	Pers1 titulaire_NBI					35 406,05		35 406,05		35 406,05	
64118	suppl fami indém rés personnel titulaire - autres indemnités					268 867,12		268 867,12		268 867,12	
6411	Sous Total compte 6411					2 138 376,86		2 138 376,86		2 138 376,86	
64131	Persel non titulaire - rémunération					333 663,09		333 663,09		333 663,09	
64138	Autres indemnités					10 181,30		10 181,30		10 181,30	
6413	Sous Total compte 6413					343 844,39		343 844,39		343 844,39	
64162	Emplois d'avenir					4 099,17		4 099,17		4 099,17	

Balance Réglementaire des Comptes du Grand Livre

Arrêté à la date du 31/12/2019

40000 - RUELLE SUR TOUVRE

Exercice 2019

Numéro de Compte	Libellé de compte	Balance d'entrée		Opérations non-budgétaires		Opérations budgétaires		Totaux		Soldes	
		Débit	Crédit	Débit	Crédit	Débit	Crédit	Débit	Crédit	Débit	Crédit
64168	Autres emplois d'insertion					41 053,77				41 053,77	
6416	Sous Total compte 6416					45 152,94				45 152,94	
6417	Personnel non titulaire rémunéré					12 526,03				12 526,03	
6419	Remboursement rémunérations du personnel						102 600,24				102 600,24
6441	Sous Total compte 641					2 539 900,22	102 600,24			2 539 900,22	102 600,24
6451	Charges sécurité cotisations URSSAF					443 106,43				443 106,43	
6453	Cotisations aux caisses de retraites					540 357,85				540 357,85	
6454	Charges sécurité cotisations ASSEDIC					15 619,47				15 619,47	
6455	Cotisations pour assurance du personnel					83 656,40				83 656,40	
6456	Charges sécurité versts FNC et SF					6 019,00				6 019,00	
6457	Charges sécurité cotisations apprentissage					576,58				576,58	
6458	Charges sécurité prévoyance cotisations					33 922,22	207,00			33 922,22	207,00
645	Sous Total compte 645					1 123 257,95	207,00			1 123 257,95	207,00
											102 600,24
											102 600,24

Balance Réglementaire des Comptes du Grand Livre

Arrêté à la date du 31/12/2019

40000 - RUELLE SUR TOUVRE

Exercice 2019

Numéro de Compte	Libellé de compte	Balance d'entrée		Opérations non-budgétaires		Opérations budgétaires		Totaux		Soldes	
		Débit	Crédit	Débit	Crédit	Débit	Crédit	Débit	Crédit	Débit	Crédit
64731	Autres charges soc alloc chômage					1 818,67		1 818,67		1 818,67	
6473	Sous Total compte 6473					1 818,67		1 818,67		1 818,67	
6475	Autres charges sociales médecine travail					7 587,39		7 587,39		7 587,39	
647	Sous Total compte 647					9 406,06		9 406,06		9 406,06	
6488	Autres charges de personnel					185,60		185,60		185,60	
648	Sous Total compte 648					185,60		185,60		185,60	
64	Sous Total compte 64					3 672 749,83	102 807,24	3 672 749,83	102 807,24	3 569 942,59	
651	Redev concessions brevets licences indemnités maires adjoints conseillers					663,72		663,72		663,72	
6531	Frais mission maires adjts conseillers					96 854,38		96 854,38		96 854,38	
6532	Cotisations retraite maire adjts conseil					177,00		177,00		177,00	
6533	Cotisations sécu soc maire adjts conseil					5 352,01		5 352,01		5 352,01	
6534	Frais formation maires adjts conseil					7 442,97		7 442,97		7 442,97	
6535						979,00		979,00		979,00	

Balance Réglementaire des Comptes du Grand Livre

Arrêté à la date du 31/12/2019

40000 - RUEILLE SUR TOUVRE

Exercice 2019

Numéro de Compte	Libellé de compte	Balance d'entrée		Opérations non-budgétaires		Opérations budgétaires		Totaux		Soldes		
		Débit	Crédit	Débit	Crédit	Débit	Crédit	Débit	Crédit	Débit	Crédit	
65372	Cotis fonds finan alicoc fin de mandat					59,04		59,04			59,04	
6537	Sous Total compte 6537					59,04		59,04			59,04	
653	Sous Total compte 653			110 864,40		110 864,40		110 864,40			110 864,40	
6541	Créances admises en non-valeur			2 650,20		2 650,20		2 650,20			2 650,20	
6542	Créances éteintes			17,75		17,75		17,75			17,75	
654	Sous Total compte 654			2 667,95		2 667,95		2 667,95			2 667,95	
65548	Autres contributions			802 351,87		802 351,87	149,54	802 351,87	149,54		802 202,33	
6554	Sous Total compte 6554			802 351,87		802 351,87	149,54	802 351,87	149,54		802 202,33	
6558	Autres contributions obligatoires			6 275,78		6 275,78		6 275,78			6 275,78	
655	Sous Total compte 655			808 627,65		808 627,65	149,54	808 627,65	149,54		808 478,11	
657361	Caiss ecoles			62 708,86		62 708,86		62 708,86			62 708,86	
657362	CCAS			62 708,87		62 708,87		62 708,87			62 708,87	
65736	Sous Total compte 65736			145 417,73		145 417,73		145 417,73			145 417,73	

Balance Réglementaire des Comptes du Grand Livre

Arrêté à la date du 31/12/2019

40000 - RUELLÉ SUR TOUVRE

Exercice 2019

Numéro de Compte	Libellé de compte	Balance d'entrée		Opérations non-budgétaires		Opérations budgétaires		Totaux		Soldes	
		Débit	Crédit	Débit	Crédit	Débit	Crédit	Débit	Crédit	Débit	Crédit
6573	Sous Total compte 6573					145 417,73		145 417,73		145 417,73	
6574	Subv fonct assoc et pers droit privé					93 319,87	200,00	93 319,87	200,00	93 119,87	
657	Sous Total compte 657					238 737,60	200,00	238 737,60	200,00	238 537,60	
65888	Autres					0,89		0,89		0,89	
6588	Sous Total compte 6588					0,89		0,89		0,89	
658	Sous Total compte 658					0,89		0,89		0,89	
65	Sous Total					1 161 562,21	349,54	1 161 562,21	349,54	1 161 212,67	
66111	Intérêts réglés à l'échéance					144 819,66		144 819,66		144 819,66	
66112	Intérêts - rattachement des icne					23 077,64	25 390,41	23 077,64	25 390,41		2 312,77
6611	Sous Total compte 6611					167 897,30	25 390,41	167 897,30	25 390,41	142 506,89	
661	Sous Total compte 661					167 897,30	25 390,41	167 897,30	25 390,41	142 506,89	
66	Sous Total compte 66					167 897,30	25 390,41	167 897,30	25 390,41	142 506,89	
673	Charges except titres annulés					238,44		238,44		238,44	

Balance Réglementaire des Comptes du Grand Livre

Arrêté à la date du 31/12/2019

40000 - RUEILLE SUR TOUVRE

Exercice 2019

Numéro de Compte	Libellé de compte	Balance d'entrée		Opérations non-budgétaires		Opérations budgétaires		Totaux		Soldes	
		Débit	Crédit	Débit	Crédit	Débit	Crédit	Débit	Crédit	Débit	Crédit
675	Charges except vnc immob cédées			30 835,00		30 835,00		30 835,00		30 835,00	
6761	Différences sur réalisations (positives)			1 365,00		1 365,00		1 365,00		1 365,00	
676	Sous Total compte 676			1 365,00		1 365,00		1 365,00		1 365,00	
678	Autres charges exceptionnelles			290,41		290,41		290,41		290,41	
67	Sous Total compte 67			32 728,85		32 728,85		32 728,85		32 728,85	
6811	DA - immob			225 323,59		225 323,59		225 323,59		225 323,59	
681	Sous Total compte 681			225 323,59		225 323,59		225 323,59		225 323,59	
68	Sous Total compte 68			225 323,59		225 323,59		225 323,59		225 323,59	
70311	Total classe 6			6 518 557,29		6 518 557,29		6 518 557,29		6 518 557,29	
	Concession dans cimetières (produit net)							15 180,00		15 180,00	
7031	Sous Total compte 7031							15 180,00		15 180,00	
70323	Redev occupation domaine public communal							9 633,84		9 633,84	
7032	Sous Total compte 7032							9 633,84		9 633,84	
								227 862,56		227 862,56	
								15 180,00		15 180,00	
								6 395 607,74		6 395 607,74	
											104 913,01
											15 180,00
											15 180,00
											9 633,84
											9 633,84

Balance Réglementaire des Comptes du Grand Livre

Arrêté à la date du 31/12/2019

40000 - RUEILLE SUR TOUVRE

Exercice 2019

Numéro de Compte	Libellé de compte	Balance d'entrée		Opérations non-budgétaires		Opérations budgétaires		Totaux		Soldes	
		Débit	Crédit	Débit	Crédit	Débit	Crédit	Débit	Crédit	Débit	Crédit
703	Sous Total compte 703						24 813,84		24 813,84		24 813,84
7062	Prestation serv redev droits culturel						4 636,00		4 636,00		4 636,00
70632	Redev droits services à caract loisirs						1 362,50		1 362,50		1 362,50
7063	Sous Total compte 7063						1 362,50		1 362,50		1 362,50
7066	Prestation serv redev droits social					155,68	85 471,42	155,68	85 471,42		85 315,74
7067	Prest serv redev droits serv péri-scol					180,60	36 524,40	180,60	36 524,40		36 343,80
706	Sous Total compte 706					336,28	127 994,32	336,28	127 994,32		127 658,04
70841	Mise à dispo persel aux BA						12 339,73		12 339,73		12 339,73
70848	Aut produits mise à dispo persel facturé						173,34		173,34		173,34
7084	Sous Total compte 7084						12 513,07		12 513,07		12 513,07
70872	Rembst frais par bud annex régies munic						9 174,00		9 174,00		9 174,00
70878	Autres produits - remboursement de frais						1 355,00		1 355,00		1 355,00
7087	Sous Total compte 7087						10 529,00		10 529,00		10 529,00

Balance Réglementaire des Comptes du Grand Livre

Arrêté à la date du 31/12/2019

40000 - RUELLÉ SUR TOUVRE

Exercice 2019

Numéro de Compte	Libellé de compte	Balance d'entrée		Opérations non-budgétaires		Opérations budgétaires		Totaux		Soldes	
		Débit	Crédit	Débit	Crédit	Débit	Crédit	Débit	Crédit	Débit	Crédit
708	Sous Total compte 708				23 042,07		23 042,07				23 042,07
70	Sous Total compte 70			336,28	175 850,23	336,28	175 850,23				175 513,95
722	Immobilisations corporelles				48 087,87		48 087,87				48 087,87
72	Sous Total compte 72				48 087,87		48 087,87				48 087,87
73111	Taxes foncières et d'habitation				4 098 030,00		4 098 030,00				4 098 030,00
7311	Sous Total compte 7311				4 098 030,00		4 098 030,00				4 098 030,00
7318	Impôts locaux - autres impôts ou assimil.				24 043,00		24 043,00				24 043,00
731	Sous Total compte 731				4 122 073,00		4 122 073,00				4 122 073,00
73211	Attribution de compensation				686 199,00		686 199,00				686 199,00
7321	Sous Total compte 7321				686 199,00		686 199,00				686 199,00
73223	Fonds de péréquation des resso com inter				112 392,00		112 392,00				112 392,00
7322	Sous Total compte 7322				112 392,00		112 392,00				112 392,00
732	Sous Total compte 732				798 591,00		798 591,00				798 591,00

Balance Réglementaire des Comptes du Grand Livre

Arrêté à la date du 31/12/2019

40000 - RUEILLE SUR TOUVRE

Exercice 2019

Numéro de Compte	Libellé de compte	Balance d'entrée		Opérations non-budgétaires		Opérations budgétaires		Totaux		Soldes	
		Débit	Crédit	Débit	Crédit	Débit	Crédit	Débit	Crédit	Débit	Crédit
7336	Droits de place			693,00	19 731,51	693,00	19 731,51	693,00	19 731,51		19 038,51
733	Sous Total compte 733			693,00	19 731,51	693,00	19 731,51	693,00	19 731,51		19 038,51
7351	Taxe sur électricité										118 891,65
735	Sous Total compte 735										118 891,65
7363	Impôt sur les cercles et maisons de jeux										14,28
7368	Taxes locale sur la publicité extérieure										19 919,47
736	Sous Total compte 736										19 933,75
7381	Taxe addit droit mutation										182 726,64
738	taxe pub fonc										182 726,64
7391172	Sous Total compte 738			389,00	182 726,64	389,00	182 726,64	389,00	182 726,64		182 726,64
739117	Dégrèvt taxe habitation logts vacants										389,00
73911	Sous Total compte 739117										389,00
7391	Sous Total compte 7391										389,00
7391	Sous Total compte 7391										389,00

Balance Réglementaire des Comptes du Grand Livre

Arrêté à la date du 31/12/2019

40000 - RUEILLE SUR TOUVRE

Exercice 2019

Numéro de Compte	Libellé de compte	Balance d'entrée		Opérations non-budgétaires		Opérations budgétaires		Totaux		Soldes		
		Débit	Crédit	Débit	Crédit	Débit	Crédit	Débit	Crédit	Débit	Crédit	
739	Sous Total compte 739					389,00		389,00				
73	Sous Total compte 73					1 082,00	5 261 947,55	1 082,00	5 261 947,55			5 260 865,55
7411	DGFdotation forfaitaire						611 862,00		611 862,00			611 862,00
74121	Dotation de solidarité rurale						94 408,00		94 408,00			94 408,00
74127	Dotation nationale de péréquation						88 260,00		88 260,00			88 260,00
7412	Sous Total compte 7412						182 668,00		182 668,00			182 668,00
741	Sous Total compte 741						794 530,00		794 530,00			794 530,00
744	FCTVA						4 274,38		4 274,38			4 274,38
74718	Autres participations Etat						16 871,51		16 871,51			16 871,51
7471	Sous Total compte 7471						16 871,51		16 871,51			16 871,51
7472	Participations - Région						8 120,00		8 120,00			8 120,00
7473	Participations - Dépt						12 648,00		12 648,00			12 648,00
74741	Participations Cnes membres GFP						2 640,00		2 640,00			2 640,00

Balance Réglementaire des Comptes du Grand Livre

Arrêté à la date du 31/12/2019

40000 - RUEILLE SUR TOUVRE

Exercice 2019

Numéro de Compte	Libellé de compte	Balance d'entrée		Opérations non-budgétaires		Opérations budgétaires		Totaux		Soldes	
		Débit	Crédit	Débit	Crédit	Débit	Crédit	Débit	Crédit	Débit	Crédit
76	Sous Total compte 76				9 503,88		9 503,88				9 503,88
7713	Libéralités recues				459,71		459,71				459,71
7714	Recouvrement sur créances non valeur				110,31		110,31				110,31
7718	Autres prod except sur opé gestion				21 806,00		21 806,00				21 806,00
771	Sous Total compte 771				22 376,02		22 376,02				22 376,02
775	Produits des cessions d'immobilisations				31 800,00		31 800,00				31 800,00
7761	Différences sur réalisations (positives)				400,00		400,00				400,00
776	Sous Total compte 776				400,00		400,00				400,00
777	Quote-part des subv d'invest transférée				3 843,88		3 843,88				3 843,88
7788	Produits exceptionnels divers				16 482,78		16 482,78				16 482,78
778	Sous Total compte 778				16 482,78		16 482,78				16 482,78
77	Sous Total compte 77				74 902,68		74 902,68				74 902,68
	Total classe 7			107 427,61	7 081 050,47	107 427,61	7 081 050,47	107 427,61	7 081 050,47	389,00	6 974 011,86

Balance Réglementaire des Comptes du Grand Livre

Arrêté à la date du 31/12/2019

40000 - RUEILLE SUR TOUVRE

Exercice 2019

Numéro de Compte	Balance d'entrée		Opérations non-budgétaires		Opérations budgétaires		Totaux		Soldes	
	Débit	Crédit	Débit	Crédit	Débit	Crédit	Débit	Crédit	Débit	Crédit
Total général	45 148 401,90	45 148 401,90	28 276 493,63	28 429 080,85	8 963 247,79	8 810 660,57	82 388 143,32	82 388 143,32	53 169 851,17	53 169 851,17

Balance des valeurs inactives

Arrêté à la date du 31/12/2019

40000 - RUELLÉ SUR TOUVRE

Exercice 2019

DESIGNATION DES COMPTES N° Intitulé	DEBIT			CREDIT			SOLDES	
	Balance d'entrée	Année en cours	TOTAL	Balance d'entrée	Année en cours	TOTAL	Débiteurs	Créditeurs
861								
Portefeuille		114,40	114,40		114,40	114,40	0,00	0,00
Jetons éclairages	0,00	4,00	4,00	0,00	4,00	4,00	0,00	0,00
droits entrée spectacle	0,00	118,40	118,40	0,00	118,40	118,40	0,00	0,00
Sous Total compte 861								
862								
Correspondant		0,00	0,00		0,00	0,00	0,00	0,00
Jetons éclairages	114,40	0,00	114,40	0,00	114,40	114,40	0,00	0,00
droits entrée spectacle	11 920,00	0,00	11 920,00	0,00	4 640,00	4 640,00	7 280,00	0,00
Sous Total compte 862	12 034,40	0,00	12 034,40	0,00	4 754,40	4 754,40	7 280,00	0,00
863								
Prise en charge titre et valeur		114,40	114,40	114,40	0,00	114,40	0,00	0,00
Jetons éclairages	0,00	4 640,00	4 640,00	11 920,00	0,00	11 920,00	0,00	0,00
droits entrée spectacle	0,00	4 754,40	4 754,40	12 034,40	0,00	12 034,40	0,00	0,00
Sous Total compte 863	12 034,40	4 872,80	16 907,20	12 034,40	4 872,80	16 907,20	7 280,00	7 280,00
TOTAUX								

Page des signatures

40000 - RUEILLE SUR TOUVRE

Exercice 2019

Vu et certifié par le comptable supérieur ou son délégué qui déclare que le présent compte est exact en ses résultats.
Observations:

VIORNEY Emmanuelle (1018270861-0), Inspecteur divisionnaire FIP classe normale

Le comptable soussigné affirme véritable, sous les peines de droit, le présent compte.

Le comptable affirme, en outre et sous les mêmes peines, que les recettes et dépenses portées dans ce compte sont, sans exception, toutes celles qui ont été faites pour le service de **RUEILLE SUR TOUVRE** pendant l'année 2019 et qu'il n'en existe aucune autre à sa connaissance.

THOMAS Damien (1013171136-0), Inspecteur divisionnaire FIP hors classe

Vu par l'ordonnateur ou son délégué qui certifie que le présent compte dont le montant des titres à recouvrer et des mandats émis est conforme aux écritures de sa comptabilité administrative, a été voté le **05/05/2020** par l'organe délibérant.

TRICOCHÉ MICHEL (mtricoche-xt), Le Maire

A **DDFIP DE LA CHARENTE**, le **13/02/2020**

A **ANGOULEME MUNICIPALE ET AMENDES**, le **17/02/2020**

A **RUEILLE SUR TOUVRE**, le **27/04/2020**

SÉANCE DU 05 MAI 2020

Nombre de Conseillers Municipaux	Nombre de Conseillers Municipaux en exercice	Nombre de Conseillers Municipaux présents	Nombre de Conseillers Municipaux votants
29	29	4	12

DATE DE CONVOCATION
23 AVRIL 2020

DATE D'AFFICHAGE
06 MAI 2020

En application de l'ordonnance n° 2020-391 du 1er avril 2020 visant à assurer la continuité du fonctionnement des institutions locales et de l'exercice des compétences des collectivités territoriales et des établissements publics locaux afin de faire face à l'épidémie de covid-19, le conseil municipal de cette commune a été convoqué le mardi cinq mai deux mille vingt, sous la présidence de Monsieur Michel TRICOCHÉ et dans le strict respect du quorum nécessaire à l'adoption des délibérations.

Il a été décidé, à l'unanimité, que le conseil municipal se déroule à huit clos.

Étaient présent.e.s : M. Michel TRICOCHÉ, Maire, M. Yannick PERONNET, Maire-Adjoint, Mme Catherine DESCHAMPS, Maire-Adjointe, M. Jean-Luc VALANTIN, Maire-Adjoint,

Absent.e.s excusé.e.s : M. Patrick DELAGE, Maire-Adjoint, M. Alain DUPONT, Maire-Adjoint, Mme Lydie GERVAIS, Maire-Adjoint, M. Lionel VERRIERE, Maire-Adjoint, Mme Marie HERAUD, M. Christophe CHOPINET, M. Alain VELUET, Mme VIEUILLE Bernadette, M. Pascal LHOMME, Mme Fatna ZIAD, M. Daniel ALBERT, Maire-Adjoint, M. Jean-Pierre FOURNIER, Mme Maud BERNARD, Mme Alexia RIFFÉ, M. Alain CHAUME, Mme Annie MARC, M. Patrick BOUTON, Mme Aline GRANET, Mme Sophie RIFFÉ, M. Joseph DUROUEIX, M. Alain BOUSSARIE, Mme Chantal THOMAS, M. Mehdi BENOUARREK, M. Olivier BEINCHET, Mme Marie-Claude CARRIAUD, Conseillers Municipaux.

Pouvoirs

M. DELAGE à M. VALANTIN. M. DUPONT à M. VALANTIN. M. ALBERT à M. PERONNET, Mme GERVAIS à M. TRICOCHÉ. M. VERRIERE à M. PERONNET. Mme A. RIFFÉ à Mme DESCHAMPS. Mme THOMAS à Mme DESCHAMPS. Mme MARC à M. TRICOCHÉ.

Monsieur PERONNET a été nommé secrétaire de séance.

Objet de la Délibération.**APPROBATION DU COMPTE DE GESTION – BUDGET ANNEXE « MAISON DE SANTE » EXERCICE 2019.**Exposé :

« Après s'être fait présenter le budget primitif et les décisions modificatives de l'exercice 2019 qui s'y rattachent, les titres définitifs des créances à recouvrer, le détail des dépenses effectuées et celui des mandats délivrés, les bordereaux de titres de recettes, les bordereaux des mandats, le compte de gestion dressé par le Receveur municipal accompagné des états de développement des comptes de tiers ainsi que l'état de l'Actif, l'état des restes à recouvrer et l'état des restes à payer,

Après s'être assuré que le receveur a repris dans ses écritures le montant de chacun des soldes figurant au bilan de l'exercice 2019, celui de tous les titres de recettes émis et celui de tous les mandats de paiement ordonnancés et qu'il a procédé à toutes les opérations d'ordre qu'il lui a été prescrit de passer dans ses écritures,

Monsieur le Maire, propose que le compte de gestion dressé, pour l'exercice 2019 par M. THOMAS Damien, trésorier municipal, visé et certifié conforme par l'ordonnateur, n'appelant ni observation ni réserve de sa part, soit approuvé.

L'intégralité du compte de gestion du budget annexe est mise à disposition des conseillers municipaux en mairie (bureau des finances). »

Délibéré :

Considérant que toutes les opérations sont régulières,

1° - Statuant sur l'ensemble des opérations effectuées du 1er Janvier au 31 Décembre 2019,

2° - Statuant sur l'exécution du budget de l'exercice en ce qui concerne les différentes sections budgétaires,

3° - Statuant sur la comptabilité des valeurs inactives,

Le Conseil Municipal, à l'unanimité, approuve le compte de gestion dressé, pour l'exercice 2019, par Monsieur THOMAS, trésorier municipal, visé et certifié conforme par l'ordonnateur, n'appelant aucune observation de la part de Monsieur le Maire.

Ainsi fait et délibéré, les jour, mois et an susdits.
Pour extrait certifié conforme,
Mairie de RUELLE SUR TOUVRE, le 06 mai 2020.

Le Maire,

Michel TRICOCHÉ



Acte rendu exécutoire

Après dépôt en Préfecture

Le 07/05/2020

Et publication ou notification

Du 07/05/2020

Pour le Maire, la DGS

Saskia BERTHELON

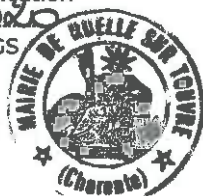

BILAN (en Euros)

40300 - MAISON de SANTE RUEILLE

Exercice 2019

ACTIF	Exercice 2019		Exercice 2018	
	BRUT	AMORTISSEMENTS ET PROVISIONS	NET	NET
Subventions d'équipement versées				
Autres immobilisations incorporelles	5 865,00	1 590,60	4 274,40	4 421,03
Immobilisations incorporelles en cours				
Terrains en toute propriété				
Constructions en toute propriété				
Construction sur sol autrui en tte prop	1 858 798,40	506 943,85	1 351 854,55	1 381 916,32
Réseaux installations voirie rês divers				
Collections et oeuvres d'art				
Autres immobilisations corporelles	6 813,18	6 416,17	397,01	793,98
Immobilisations corporelles en cours				
Immo affect à service non personnalisé				
Immo en concess afferm à dispo immo aff				
Terrains reçus au titre de mise à dispo				
Construc reçues au titre mise à dispo				
Construction sur sol autrui mise à dispo				
Réseaux installations voirie rês divers				
Collections et oeuvres d'art				
Autres immobilisations corporelles				
MONTANT A REPORTER	1 871 476,58	514 950,62	1 356 525,96	1 387 131,33

BILAN (en Euros)

40300 - MAISON de SANTE RUEILLE

Exercice 2019

ACTIF	Exercice 2019		Exercice 2018	
	BRUT	AMORTISSEMENTS ET PROVISIONS	NET	NET
(SUITE) ACTIF IMMOBILISE	1 871 476,58	514 950,62	1 356 525,96	1 387 131,33
Terrains recus au titre d'affectation				
Construct recus au titre d'affectation				
Construct sol d'autrui au titre affectat				
Réseaux installations voirie rés divers				
Collections et oeuvres d'art				
Autres immobilisations corporelles				
Participations et créances rattachées				
Autres titres immobilisés				
Prêts				
Avances en garanties d'emprunt				
Autres créances				
ACTIF IMMOBILISE TOTAL I	1 871 476,58	514 950,62	1 356 525,96	1 387 131,33

BILAN (en Euros)

40300 - MAISON de SANTE RUELLÉ

Exercice 2019

ACTIF	Exercice 2019		Exercice 2018	
	BRUT	AMORTISSEMENTS ET PROVISIONS	NET	NET
ACTIF CIRCULANT				
Terrains				
Production autre que terrains				
Autres stocks	8 986,05		8 986,05	6 099,18
Redevables et comptes rattachés				
Créanc irrécouv adm par juge des cptes	2 636,94		2 636,94	2 636,94
Créances sur l'Etat et collec publiques	3 102,30		3 102,30	27 934,67
Créances sur BA CCAS et CDE rattachées				
Opérations pour le compte de tiers				
Autres créances	52,80		52,80	52,80
Valeurs mobilières de placement				
Disponibilités				
Avances de trésorerie				
Charges constatées d'avance				
ACTIF CIRCULANT TOTAL II	14 778,09		14 778,09	36 723,59

BILAN (en Euros)

40300 - MAISON de SANTE RUEELLE

Exercice 2019

	ACTIF	Exercice 2019		Exercice 2018	
		BRUT	AMORTISSEMENTS ET PROVISIONS	NET	NET
COMPTES DE REGULARISATION	Charges à répartir sur plusieurs exer Primes de remboursement des obligations Dépenses à classer ou à régulariser Ecart de conversion - Actif				
	COMPTES DE REGULARISATION TOTAL III	1 886 254,67	514 950,62	1 371 304,05	1 423 854,92
	TOTAL GENERAL (I + II + III)				

BILAN (en Euros)

40300 - MAISON de SANTE RUEILLE

	Exercice 2019		Exercice 2018	
	PASSIF			
FONDS PROPRES				
Dotations:				
Mise à disposition chez le bénéficiaire		6 351,45		6 351,45
Affectation par collee de rattachement		5 805,93		5 805,93
Réserves				
Neutra amort subv equip vers				
Report à nouveau		952,84		-29 456,65
Résultat de l'exercice		-1 655,35		30 409,49
Subventions transférables				
Différences sur réalisations d'immob		381 916,61		394 891,61
Fonds globalisés				
Subventions non transférables				
Droits de l'affectant				
FONDS PROPRES TOTAL I		393 371,48		408 001,83

40300 - MAISON de SANTE RUEELLE

Exercice 2019

BILAN (en Euros)

PASSIF		Exercice 2019	Exercice 2018
PROVISIONS POUR RISQUES ET CHARGES	Provisions pour risques Provisions pour charges		
	PROVISIONS POUR RISQUE ET CHARGES TOTAL II		

BILAN (en Euros)

40300 - MAISON de SANTE RUELLÉ

Exercice 2019

	PASSIF		Exercice 2019	Exercice 2018
DETTES	Emprunts obligataires			
	Emprunts auprès des étab de crédits		287 746,74	300 742,50
	Emprunts et dettes financières divers		685 176,10	707 623,88
	Crédits et lignes de trésorerie			
	Fournisseurs et comptes rattachés		1 944,23	
	Dettes fiscales et sociales		2 974,00	2 873,00
	Dettes envers l'Etat et les collec publ			
	Dettes envers BA CCAS et CDE rattachés			
	Opérations pour le compte de tiers			
	Autres dettes		90,00	
Fournisseurs d'immobilisations				
Produits constatés d'avance				
	DETTES TOTAL III		977 931,07	1 011 292,64

BILAN (en Euros)

40300 - MAISON de SANTE RUEILLE

Exercice 2019

	Exercice 2019	Exercice 2018
PASSIF		
Recettes à classer ou à régulariser	1,50	4 560,45
Ecart de conversion - Passif		
COMPTES DE REGULARISATION TOTAL IV	1,50	4 560,45
TOTAL GENERAL (I + II + III + IV)	1 371 304,05	1 423 854,92

COMPTES DE
REGULARISATION

Compte de Résultat Synthétique

En milliers d'Euros

40300 - MAISON de SANTE RUEELLE

POSTES	Exercice 2019		Exercice 2018	
Impôts et taxes perçus				
Dotations et subventions reçues				
Produits des services		13,44		13,12
Autres produits		90,16		117,29
Transfert de charges				
Produits courants non financiers		103,59		130,41
Traitements, salaires, charges sociales				
Achats et charges externes		56,85		51,93
Participations et interventions				
Dotations aux amortissements et provisions		46,61		45,74
Autres charges				
Charges courantes non financières		103,46		97,67
RESULTAT COURANT NON FINANCIER		0,13		32,74
Produits courants financiers				
Charges courantes financières		14,76		15,31
RESULTAT COURANT FINANCIER		-14,76		-15,31
RESULTAT COURANT		-14,63		17,43
Produits exceptionnels				
Charges exceptionnelles		12,98		12,98
RESULTAT EXCEPTIONNEL		12,98		12,98
IMPOTS SUR LES BENEFICES				
RESULTAT DE L'EXERCICE		-1,66		30,41

Exercice 2019

Exercice 2018

COMpte DE RESULTAT 2019

Exercice 2019

40300 - MAISON de SANTE RUEILLE

POSTES	Exercice 2019	Exercice 2018
PRODUITS COURANTS NON FINANCIERS		
Impôts locaux		
Autres impôts et taxes		
Produits services, domaine et ventes div	13 437,21	13 118,49
Production stockée		
Production immobilisée		
Reprise sur amortissements et provisions		
Transferts de charges		
Autres produits	90 156,40	117 290,69
Dotations de l'Etat		
Subventions et participations		
Autres attributions (péréquat, compensa)		
TOTAL I	103 593,61	130 409,18
CHARGES COURANTES NON FINANCIERS		
Traitements et salaires		
Charges sociales		
Achats et charges externes	56 849,39	51 930,35
Impôts et taxes		
Dotations amortissements des immob		
Dot amort sur charges à répartir	46 613,37	45 738,37

COMpte DE RESULTAT 2019

40300 - MAISON de SANTE RUEELLE

POSTES	Exercice 2019		Exercice 2018	
Dotations aux provisions				
Autres charges				
Contingents et participations				
Subventions				
TOTAL II		103 462,76		97 668,72
A - RESULTAT COURANT NON FINANCIER (I-II)		130,85		32 740,46
PRODUITS COURANTS FINANCIERS				
Valeurs mob et créances de l'actif immo				
Autres intérêts et produits assimilés				
Gains de change				
Produit net sur cessions de VMP				
Reprises sur provisions				
Transferts de charges				
TOTAL III				
CHARGES COURANTES FINANCIERES				
Intérêts et charges assimilées				
Pertes de change				
Charges nettes sur cessions de VMP				
Dotations aux amort et aux provisions				
TOTAL IV		14 761,20		15 305,97

COMpte DE RESULTAT 2019

40300 - MAISON de SANTE RUEILLE

Exercice 2019

POSTES	Exercice 2019		Exercice 2018	
B - RESULTAT COURANT FINANCIER (III-IV)		-14 761,20		-15 305,97
A + B - RESULTAT COURANT		-14 630,35		17 434,49
PRODUITS EXCEPTIONNELS				
Produits except op gestion : Subventions				
Prod exception gestion : Autres opér				
Produits des cessions d'immobilisations				
Diff réalis(négatives)repr cpte résultat				
Neutralisation des amortissements				
Prod exception capital : Autres opér		12 975,00		12 975,00
Reprises sur provisions				
Transferts de charges				
TOTAL V		12 975,00		12 975,00
CHARGES EXCEPTIONNELLES				
Charg except op gestion : subventions				
Charg except op gestion-Autres opérations				
Valeur comptable des immo cédées				
Diff réalis(positives)transf à investist				
Charg except op capital-Autres opérations				
Dotations aux amort et aux provisions				
TOTAL VI				

COMpte DE RESULTAT 2019

40300 - MAISON de SANTE RUELLÉ

Exercice 2019

POSTES	Exercice 2019		Exercice 2018	
C - RESULTAT EXCEPTIONNEL (V-VI)	12 975,00		12 975,00	12 975,00
TOTAL DES PRODUITS (I+III+V)	116 568,61		116 568,61	143 384,18
TOTAL DES CHARGES (II+IV+VI)	118 223,96		118 223,96	112 974,69
RESULTAT DE L'EXERCICE	-1 655,35		-1 655,35	30 409,49



Opérations Compte de Tiers

40300 - MAISON de SANTE RUELLE

Exercice 2019

Situation des opérations pour le compte de tiers soldées au 31/12/2019

Opérations pour le compte de tiers	Balance d'entrée		Dépenses de l'année	Recettes de l'année	Balance de sortie	
	Solde débiteur	Solde créditeur			Solde débiteur	Solde créditeur

Résultats budgétaires de l'exercice

40300 - MAISON de SANTE RUEILLE

Exercice 2019

	SECTION D'INVESTISSEMENT	SECTION DE FONCTIONNEMENT	TOTAL DES SECTIONS
RECETTES			
Prévisions budgétaires totales (a)	91 735,00	135 000,00	226 735,00
Titres de recette émis (b)	47 463,13	116 705,45	164 168,58
Réductions de titres (c)		136,84	136,84
Recettes nettes (d = b - c)	47 463,13	116 568,61	164 031,74
DEPENSES			
Autorisations budgétaires totales (e)	91 735,00	135 000,00	226 735,00
Mandats émis (f)	65 256,83	118 674,40	183 931,23
Annulations de mandats (g)		450,44	450,44
Depenses nettes (h = f - g)	65 256,83	118 223,96	183 480,79
RESULTAT DE L'EXERCICE			
(d - h) Excédent			
(h - d) Déficit	17 793,70	1 655,35	19 449,05

Résultats d'exécution du budget principal et des budgets des services non personnalisés

40300 - MAISON de SANTE RUEELLE

Exercice 2019

	RESULTAT A LA CLOTURE DE L'EXERCICE PRECEDENT : 2018	PART AFFECTEE A L'INVESTISSEMENT : EXERCICE 2019	RESULTAT DE L'EXERCICE 2019	TRANSFERT OU INTEGRATION DE RESULTATS PAR OPERATION D'ORDRE NON BUDGETAIRE	RESULTAT DE CLOTURE DE L'EXERCICE 2019
I - Budget principal Investissement Fonctionnement					
TOTAL I					
II - Budgets des services à caractère administratif MAISON de SANTE RUEELLE Investissement Fonctionnement	27 833,60 952,84 28 786,44		-17 793,70 -1 655,35 -19 449,05		10 039,90 -702,51 9 337,39
Sous-Total	28 786,44		-19 449,05		9 337,39
TOTAL II	28 786,44				
III - Budgets des services à caractère industriel et commercial					
TOTAL III					
TOTAL I + II + III	28 786,44		-19 449,05		9 337,39

Etat Consommation des Crédits

Section D'INVESTISSEMENT
DEPENSES

40300 - MAISON de SANTE RUEELLE

Exercice 2019

N° chapitre ou article (selon le niveau de vote)	Intitulé	Budget Primitif 1	Décision Modificative 2	Total prévisions 3 = 1 + 2	Emissions 4	Annulations 5	Dépenses nettes 6 = 4 - 5	Solde prévisions/ réalisations 7 = 3 - 6
16	Emprunts et dettes assimilées	36 550,00		36 550,00	36 273,83		36 273,83	276,17
21	Immobilisations corporelles	42 210,00		42 210,00	16 008,00		16 008,00	26 202,00
SOUS-TOTAL	CHAPITRES REELS VOTES SANS OPERATIONS	78 760,00		78 760,00	52 281,83		52 281,83	26 478,17
TOTAL	DEPENSES REELLES D'INVESTISSEMENT	78 760,00		78 760,00	52 281,83		52 281,83	26 478,17
040	Opérations d'ordre de transfert entre se	12 975,00		12 975,00	12 975,00		12 975,00	
TOTAL	DEPENSES D'ORDRE D'INVESTISSEMENT	12 975,00		12 975,00	12 975,00		12 975,00	
TOTAL GENERAL		91 735,00		91 735,00	65 256,83		65 256,83	26 478,17

Etat Consommation des Crédits

Section D'INVESTISSEMENT
RECETTES

40300 - MAISON de SANTE RUEELLE

Exercice 2019

N° chapitre ou article (selon le niveau de vote)	Intitulé	Budget Primitif 1	Décision Modificative 2	Total prévisions 3 = 1 + 2	Emissions 4	Annulations 5	Recettes nettes 6 = 4 - 5	Solde prévisions/ réalisations 7 = 3 - 6
16	Emprunts et dettes assimilées	963,40		963,40	849,76		849,76	113,64
SOUS-TOTAL	CHAPITRES REELS VOTES SANS OPERATIONS	963,40		963,40	849,76		849,76	113,64
021	RECETTES REELLES D'INVESTISSEMENT	963,40		963,40	849,76		849,76	113,64
	Virement de la section de fonctionnement	16 324,00		16 324,00				16 324,00
040	Opérations d'ordre de transfert entre se	46 614,00		46 614,00	46 613,37		46 613,37	0,63
TOTAL	RECETTES D'ORDRE D'INVESTISSEMENT	62 938,00		62 938,00	46 613,37		46 613,37	16 324,63
001	Solde d'exécution de la section d'invest	27 833,60		27 833,60				27 833,60
TOTAL GENERAL		91 735,00		91 735,00	47 463,13		47 463,13	44 271,87

Etat Consommation des Crédits

Section DE FONCTIONNEMENT
DEPENSES

40300 - MAISON de SANTE RUEILLE

Exercice 2019

N° chapitre ou article (selon le niveau de vote)	Intitulé	Budget Primitif 1	Décision Modificative 2	Total prévisions 3 = 1 + 2	Emissions 4	Annulations 5	Dépenses nettes 6 = 4 - 5	Solde prévisions/ réalisations 7 = 3 - 6
011	Charges à caractère général	57 300,00		57 300,00	56 849,39		56 849,39	450,61
66	Charges financières	14 762,00		14 762,00	15 211,64	450,44	14 761,20	0,80
TOTAL	DEPENSES REELLES DE FONCTIONNEMENT	72 062,00		72 062,00	72 061,03	450,44	71 610,59	451,41
023	Virement à la section d'investissement (16 324,00		16 324,00				16 324,00
042	Opérations d'ordre de transfert entre se	46 614,00		46 614,00	46 613,37		46 613,37	0,63
TOTAL	DEPENSES D'ORDRE DE FONCTIONNEMENT	62 938,00		62 938,00	46 613,37		46 613,37	16 324,63
TOTAL GENERAL		135 000,00		135 000,00	118 674,40	450,44	118 223,96	16 776,04

Etat Consommation des Crédits

Section DE FONCTIONNEMENT
RECETTES

40300 - MAISON de SANTE RUEELLE

Exercice 2019

N° chapitre ou article (selon le niveau de vote)	Intitulé	Budget Primitif 1	Décision Modificative 2	Total prévisions 3 = 1 + 2	Emissions 4	Annulations 5	Recettes nettes 6 = 4 - 5	Solde prévisions/ réalisations 7 = 3 - 6
70	Produits des services, du domaine et ven	15 437,16		15 437,16	13 574,05	136,84	13 437,21	1 999,95
75	Autres produits de gestion courante	105 635,00		105 635,00	90 156,40		90 156,40	15 478,60
	TOTAL RECETTES REELLES DE FONCTIONNEMENT	121 072,16		121 072,16	103 730,45	136,84	103 593,61	17 478,55
042	Opérations d'ordre de transfert entre se	12 975,00		12 975,00	12 975,00		12 975,00	
	TOTAL RECETTES D'ORDRE DE FONCTIONNEMENT	12 975,00		12 975,00	12 975,00		12 975,00	
002	Résultat de fonctionnement reporté	952,84		952,84				952,84
TOTAL GENERAL		135 000,00		135 000,00	116 705,45	136,84	116 568,61	18 431,39

Etat de réalisation des opérations

Section D'INVESTISSEMENT
DEPENSES

40300 - MAISON de SANTE RUEELLE

Exercice 2019

N° articles puis totalisation au chapitre	Intitulé	Emission 1	Annulations 2	Dépenses nettes 3 = 1 - 2
1641	Emprunts en euros	12 976,29		12 976,29
165	Dépôts et cautionnements reçus	739,14		739,14
168748	Autres dettes : autres Communes	22 558,40		22 558,40
SOUS-TOTAL CHAPITRE 16	Emprunts et dettes assimilées	36 273,83		36 273,83
2132	Immeubles de rapport	16 008,00		16 008,00
SOUS-TOTAL CHAPITRE 21	Immobilisations corporelles	16 008,00		16 008,00
SOUS-TOTAL	CHAPITRES REELS VOTES SANS OPERATIONS	52 281,83		52 281,83
TOTAL	DEPENSES REELLES D'INVESTISSEMENT	52 281,83		52 281,83
13911	Subventions d'équipement transférées au	375,00		375,00
13912	Subvention équipement transférées au com	10 000,00		10 000,00
13913	Subvention d'équipement transférées au c	2 600,00		2 600,00
SOUS-TOTAL OPERATION n° 040	Opérations d'ordre de transfert entre se	12 975,00		12 975,00
TOTAL	DEPENSES D'ORDRE D'INVESTISSEMENT	12 975,00		12 975,00
	TOTAL GENERAL DES DEPENSES D'INVESTISSEM	65 256,83		65 256,83

Etat de réalisation des opérations

Section D'INVESTISSEMENT
RECETTES

40300 - MAISON de SANTE RUEELLE

Exercice 2019

N° articles puis totalisation au chapitre	Intitulé	Emission 1	Annulations 2	Recettes nettes 3 = 1 - 2
165	Dépôts et cautionnements reçus	849,76		849,76
SOUS-TOTAL CHAPITRE 16	Emprunts et dettes assimilées	849,76		849,76
SOUS-TOTAL	CHAPITRES REELS VOTES SANS	849,76		849,76
	OPERATIONS			
TOTAL	RECETTES REELLES D'INVESTISSEMENT	849,76		849,76
28031	Amortissements frais d'études	146,63		146,63
28132	Immeubles de rapport	45 194,77		45 194,77
28138	Amortissements autres constructions	875,00		875,00
28184	Mobilier	396,97		396,97
SOUS-TOTAL OPERATION n° 040	Opérations d'ordre de transfert autre se	46 613,37		46 613,37
TOTAL	RECETTES D'ORDRE D'INVESTISSEMENT	46 613,37		46 613,37
	TOTAL GENERAL DES RECETTES D'INVESTISSEMENT	47 463,13		47 463,13

Etat de réalisation des opérations

Section DE FONCTIONNEMENT
DEPENSES

40300 - MAISON de SANTE RUEELLE

Exercice 2019

N° articles puis totalisation au chapitre	Intitulé	Emission 1	Annulations 2	Dépenses nettes 3 = 1 - 2
60611	Achats non stockés de fournitures non st	971,63		971,63
60612	Achats non stockés de fournitures non st	16 051,00		16 051,00
615221	Bâtiments publics	1 293,92		1 293,92
6156	Services extérieurs - maintenance	3 775,01		3 775,01
6228	Rémunération d'intermédiaires et honorai	839,28		839,28
6262	Frais de télécommunications	700,53		700,53
6283	Autres services extérieurs - frais de ne	11 704,29		11 704,29
62871	Remboursement de frais à la collectivité	21 513,73		21 513,73
SOUS-TOTAL CHAPITRE 011	Charges à caractère général	56 849,39		56 849,39
66111	Intérêts réglés à l'échéance	14 780,67		14 780,67
66112	Intérêts - rattachement des icne	430,97		-19,47
	Charges financières	15 211,64	450,44	14 761,20
TOTAL	DEPENSES REELLES DE FONCTIONNEMENT	72 061,03	450,44	71 610,59
6811	Dotations aux Amortissements immobilisat	46 613,37		46 613,37
SOUS-TOTAL OPERATION n° 042	Opérations d'ordre de transfert entre se	46 613,37		46 613,37
TOTAL	DEPENSES D'ORDRE DE FONCTIONNEMENT	46 613,37		46 613,37
	TOTAL GENERAL DES DEPENSES DE FONCTIONNE	118 674,40	450,44	118 223,96

Etat de réalisation des opérations

Section DE FONCTIONNEMENT
RECETTES

40300 - MAISON de SANTE RUEELLE

Exercice 2019

N° articles puis totalisation au chapitre	Intitulé	Emission 1	Annulations 2	Recettes nettes 3 = 1 - 2
70878	Autres produits - remboursement de frais	13 574,05	136,84	13 437,21
SOUS-TOTAL CHAPITRE 70	Produits des services, du domaine et ven	13 574,05	136,84	13 437,21
752	Autres produits de gestion courante - re	90 152,58		90 152,58
7588	Autres produits divers de gestion couran	3,82		3,82
SOUS-TOTAL CHAPITRE 75	Autres produits de gestion courante	90 156,40		90 156,40
TOTAL	RECETTES REELLES DE FONCTIONNEMENT	103 730,45	136,84	103 593,61
777	Quote-part des subventions d'investissem	12 975,00		12 975,00
SOUS-TOTAL OPERATION n° 042	Opérations d'ordre de transfert entre se	12 975,00		12 975,00
TOTAL	RECETTES D'ORDRE DE FONCTIONNEMENT	12 975,00		12 975,00
	TOTAL GENERAL DES RECETTES DE FONCTIONNE	116 705,45	136,84	116 568,61

Balance Réglementaire des Comptes du Grand Livre

Arrêté à la date du 31/12/2019

Exercice 2019

40300 - MAISON de SANTE RUEILLE

Numéro de Compte	Libellé de compte	Balance d'entrée		Opérations non-budgétaires		Opérations budgétaires		Totaux		Soldes	
		Débit	Crédit	Débit	Crédit	Débit	Crédit	Débit	Crédit	Débit	Crédit
1068	Excédit de fonctionnement capitalisé		5 805,93								5 805,93
106	Sous Total compte 106		5 805,93								5 805,93
10	Sous Total compte 10		5 805,93								5 805,93
110	Report à nouveau solde créditeur				952,84						952,84
119	Report à nouveau solde débiteur	29 456,65			29 456,65					29 456,65	0,00
11	Sous Total compte 11	29 456,65			30 409,49					29 456,65	952,84
12	Résultat exercice excéd déficit		30 409,49	30 409,49						30 409,49	0,00
12	Sous Total compte 12		30 409,49	30 409,49						30 409,49	0,00
1311	Subv équipt transf - Etat et EPN		15 000,00							15 000,00	15 000,00
1312	Subv équipt transf - Région		400 000,00							400 000,00	400 000,00
1313	Subv équipt transf - Dépt		104 000,00							104 000,00	104 000,00
131	Sous Total compte 131		519 000,00							519 000,00	519 000,00
13911	Subv équipt transf - Etat EPN	2 375,00						375,00		2 750,00	2 750,00

Balance Réglementaire des Comptes du Grand Livre

Arrêté à la date du 31/12/2019

40300 - MAISON de SAINTE RUEILLE

Exercice 2019

Numéro de Compte	Libellé de compte	Balance d'entrée		Opérations non-budgétaires		Opérations budgétaires		Totaux		Soldes	
		Débit	Crédit	Débit	Crédit	Débit	Crédit	Débit	Crédit	Débit	Crédit
13912	Subv équippt transf - Région	98 333,37				10 000,00		108 333,37		108 333,37	
13913	Subv équippt transf - Dépt	23 400,02				2 600,00		26 000,02		26 000,02	
1391	Sous Total compte 1391	124 108,39				12 975,00		137 083,39		137 083,39	
139	Sous Total compte 139	124 108,39				12 975,00		137 083,39		137 083,39	
13	Sous Total compte 13	124 108,39	519 000,00			12 975,00		137 083,39	519 000,00		381 916,61
1641	Emprunts en euros		300 292,06			12 976,29		12 976,29	300 292,06		287 315,77
164	Sous Total compte 164		300 292,06			12 976,29		12 976,29	300 292,06		287 315,77
165	Dép et caution reçus		12 961,22			739,14	849,76	739,14	13 810,98		13 071,84
168748	Autres dettes :		694 662,66			22 558,40		22 558,40	694 662,66		672 104,26
16874	autres Chés										
16874	Sous Total compte 16874		694 662,66			22 558,40		22 558,40	694 662,66		672 104,26
1687	Sous Total compte 1687		694 662,66			22 558,40		22 558,40	694 662,66		672 104,26
16884	Ints courus sur emprunts étabs financier		450,44		430,97			450,44	881,41		430,97
1688	Sous Total compte 1688		450,44		430,97			450,44	881,41		430,97

Balance Réglementaire des Comptes du Grand Livre

Arrêté à la date du 31/12/2019

40300 - MAISON de SANTE RUEELLE

Exercice 2019

Numéro de Compte	Libellé de compte	Balance d'entrée		Opérations non-budgétaires		Opérations budgétaires		Totaux		Soldes	
		Débit	Crédit	Débit	Crédit	Débit	Crédit	Débit	Crédit	Débit	Crédit
168	Sous Total compte 168		695 113,10	450,44	430,97	22 558,40		23 008,84	695 544,07		672 535,23
16	Sous Total compte 16		1 008 366,38	450,44	430,97	36 273,83	849,76	36 724,27	1 009 547,11		972 922,84
181	Cpte liaison : affectation		6 351,45						6 351,45		6 351,45
18	Sous Total compte 18		6 351,45						6 351,45		6 351,45
	Total classe 1	153 565,04	1 569 933,25	30 859,93	30 840,46	49 248,83	849,76	233 673,80	1 601 623,47	137 083,39	1 505 033,06
2031	Frais d'études	5 865,00						5 865,00		5 865,00	
203	Sous Total compte 203	5 865,00						5 865,00		5 865,00	
20	Sous Total compte 20	5 865,00						5 865,00		5 865,00	
2132	Immeubles de rapport	1 807 790,40				16 008,00		1 823 798,40		1 823 798,40	
2138	Autres constructions	35 000,00						35 000,00		35 000,00	
213	Sous Total compte 213	1 842 790,40				16 008,00		1 858 798,40		1 858 798,40	
21568	Autre mat outill incendie déf civ	1 266,35						1 266,35		1 266,35	
2156	Sous Total compte 2156	1 266,35						1 266,35		1 266,35	

Balance Réglementaire des Comptes du Grand Livre

Arrêté à la date du 31/12/2019

40300 - MAISON de SANTE RUEILLE

Exercice 2019

Numéro de Compte	Libellé de compte	Balance d'entrée		Opérations non-budgétaires		Opérations budgétaires		Totaux		Soldes	
		Débit	Crédit	Débit	Crédit	Débit	Crédit	Débit	Crédit	Débit	Crédit
21578	Autre mat et outillage de voirie	456,16						456,16		456,16	
2157	Sous Total compte 2157	456,16						456,16		456,16	
215	Sous Total compte 215	1 722,51						1 722,51		1 722,51	
2184	Mobilier	3 969,74						3 969,74		3 969,74	
2188	Autres immobilisations corporelles	1 120,93						1 120,93		1 120,93	
218	Sous Total compte 218	5 090,67						5 090,67		5 090,67	
21	Sous Total compte 21	1 849 603,58				16 008,00		1 865 611,58		1 865 611,58	
28031	Amort frais études		1 443,97						146,63		1 590,60
2803	Sous Total compte 2803		1 443,97						146,63		1 590,60
280	Sous Total compte 280		1 443,97						146,63		1 590,60
28132	Immeubles de rapport		460 874,08						45 194,77		506 068,85
28138	Amort autres constructions								875,00		875,00
2813	Sous Total compte 2813		460 874,08						46 069,77		506 943,85

Balance Réglementaire des Comptes du Grand Livre

Arrêté à la date du 31/12/2019

40300 - MAISON de SANTE RUEILLE

Exercice 2019

Numéro de Compte	Libellé de compte	Balance d'entrée		Opérations non-budgétaires		Opérations budgétaires		Totaux		Soldes	
		Débit	Crédit	Débit	Crédit	Débit	Crédit	Débit	Crédit	Débit	Crédit
281568	Amort aut matér outil incend déf civile		1 266,35								1 266,35
28156	Sous Total compte 28156		1 266,35								1 266,35
281578	Amort autre mat outillage de voirie		456,16								456,16
28157	Sous Total compte 28157		456,16								456,16
2815	Sous Total compte 2815		1 722,51								1 722,51
28184	Mobilier		3 175,76			396,97					3 572,73
28188	Amort autres immobilisation corporelles		1 120,93								1 120,93
2818	Sous Total compte 2818		4 296,69			396,97					4 693,66
281	Sous Total compte 281		466 893,28			46 466,74			513 360,02		513 360,02
28	Sous Total compte 28		468 337,25			46 613,37			514 950,62		514 950,62
	Total classe 2	1 855 468,58	468 337,25			16 008,00			1 871 476,58	1 871 476,58	514 950,62
4011	Fournisseurs			45 102,73	46 627,32				45 102,73		1 524,59
401	Sous Total compte 401			45 102,73	46 627,32				45 102,73		1 524,59

Balance Réglementaire des Comptes du Grand Livre

Arrêté à la date du 31/12/2019

40300 - MAISON de SANTE RUEILLE

Exercice 2019

Numéro de Compte	Libellé de compte	Balance d'entrée		Opérations non-budgétaires		Opérations budgétaires		Totaux		Soldes	
		Débit	Crédit	Débit	Crédit	Débit	Crédit	Débit	Crédit	Débit	Crédit
4041	Fournis immob			19 209,60	19 209,60			19 209,60	19 209,60		0,00
404	Sous Total compte 404			19 209,60	19 209,60			19 209,60	19 209,60		0,00
408	Fournis factures non parvenues				419,64			419,64	419,64		419,64
40	Sous Total compte 40			64 312,33	66 256,56			64 312,33	66 256,56		1 944,23
4111	Redevables - amiable	6 052,46		110 715,58	108 146,77			116 768,04	108 146,77	8 621,27	
4116	Redevables - contentieux	13,12		708,73	362,67			721,85	362,67	359,18	
411	Sous Total compte 411	6 065,58		111 424,31	108 509,44			117 489,89	108 509,44	8 980,45	
4141	Locataires acquéreurs locat - amiable	33,60		14 532,05	14 560,05			14 565,65	14 560,05	5,60	
414	Sous Total compte 414	33,60		14 532,05	14 560,05			14 565,65	14 560,05	5,60	
41	Sous Total compte 41	6 099,18		125 956,36	123 069,49			132 055,54	123 069,49	8 986,05	
44341	Opér part av Etat communes dépenses			22 558,40	22 558,40			22 558,40	22 558,40		0,00
4434	Sous Total compte 4434			22 558,40	22 558,40			22 558,40	22 558,40		0,00
443	Sous Total compte 443			22 558,40	22 558,40			22 558,40	22 558,40		0,00

Balance Réglementaire des Comptes du Grand Livre

Arrêté à la date du 31/12/2019

Exercice 2019

40300 - MAISON de SANTE RUEILLE

Numéro de Compte	Libellé de compte	Balance d'entrée		Opérations non-budgétaires		Opérations budgétaires		Totaux		Soldes	
		Débit	Crédit	Débit	Crédit	Débit	Crédit	Débit	Crédit	Débit	Crédit
44551	Etat - TVA à décaisser		2 873,00	10 787,00	10 888,00			10 787,00	13 761,00		2 974,00
4455	Sous Total compte 4455		2 873,00	10 787,00	10 888,00			10 787,00	13 761,00		2 974,00
44562	Etat - TVA déduct sur immobilisation			3 202,20	3 202,20			3 202,20	3 202,20		0,00
44566	TVA déduct sur autres biens et services			6 554,33	6 554,33			6 554,33	6 554,33		0,00
44567	Etat - crédit de TVA à reporter	1 260,00						1 260,00			
4456	Sous Total compte 4456	1 260,00		9 756,53	9 756,53			11 016,53	9 756,53		
44571	Etat - TVA collectée			20 672,04	20 672,04			20 672,04	20 672,04		0,00
4457	Sous Total compte 4457			20 672,04	20 672,04			20 672,04	20 672,04		0,00
44585	TVA à régulariser - retenue de garantie	1 376,94						1 376,94			
4458	Sous Total compte 4458	1 376,94						1 376,94			
445	Sous Total compte 445	2 636,94	2 873,00	41 215,57	41 316,57			43 852,51	44 189,57		337,06
44	Sous Total compte 44	2 636,94	2 873,00	63 773,97	63 874,97			66 410,91	66 747,97		337,06
4511	Cpte rattaché avec à subdiv par budg ann	27 934,67		127 118,97	151 951,34			155 053,64	151 951,34		

Balance Réglementaire des Comptes du Grand Livre

Arrêté à la date du 31/12/2019

40300 - MAISON de SANTE RUEILLE

Exercice 2019

Numéro de Compte	Libellé de compte	Balance d'entrée		Opérations non-budgétaires		Opérations budgétaires		Totaux		Soldes	
		Débit	Crédit	Débit	Crédit	Débit	Crédit	Débit	Crédit	Débit	Crédit
451	Sous Total compte 451	27 934,67		127 118,97	151 951,34		151 951,34	155 053,64	151 951,34	3 102,30	
45	Sous Total compte 45	27 934,67		127 118,97	151 951,34		151 951,34	155 053,64	151 951,34	3 102,30	
466	Excédit de versement		53,26	1 011,52	1 048,26			1 011,52	1 101,52		90,00
46711	Autres comptes créditeurs			13 424,08	13 424,08			13 424,08	13 424,08		0,00
4671	Sous Total compte 4671			13 424,08	13 424,08			13 424,08	13 424,08		0,00
46726	Débiteurs divers - contentieux	52,80						52,80		52,80	
4672	Sous Total compte 4672	52,80						52,80		52,80	
467	Sous Total compte 467	52,80		13 424,08	13 424,08			13 476,88	13 424,08	52,80	
46	Sous Total compte 46	52,80	53,26	14 435,60	14 472,34			14 488,40	14 525,60		37,20
47138	Raet : autres		4 560,00	4 563,82	3,82			4 563,82	4 563,82		0,00
4713	Sous Total compte 4713		4 560,00	4 563,82	3,82			4 563,82	4 563,82		0,00
471411	Excédent à réimputer - pers physiques		0,01	1 729,74	1 729,73			1 729,74	1 729,74		0,00
471412	Excédent à réimputer - personnes morales			1 304,43	1 304,43			1 304,43	1 304,43		0,00

Balance Réglementaire des Comptes du Grand Livre

Arrêté à la date du 31/12/2019

Exercice 2019

40300 - MAISON de SANTE RUELLE

Numéro de Comptes	Libellé de compte	Balance d'entrée		Opérations non-budgétaires		Opérations budgétaires		Totaux		Soldes	
		Débit	Crédit	Débit	Crédit	Débit	Crédit	Débit	Crédit	Débit	Crédit
47141	Sous Total compte 47141		0,01	3 034,17	3 034,16			3 034,17	3 034,17		0,00
4714	Sous Total compte 4714		0,01	3 034,17	3 034,16			3 034,17	3 034,17		0,00
4718	Autres recettes à régulariser			11 562,85	11 562,85			11 562,85	11 562,85		0,00
471	Sous Total compte 471		4 560,01	19 160,84	14 500,83			19 160,84	19 160,84		0,00
47211	Remboursements d'annuités			22 867,85	22 867,85			22 867,85	22 867,85		0,00
47218	Autres dépenses			17 973,77	17 973,77			17 973,77	17 973,77		0,00
4721	Sous Total compte 4721			40 841,62	40 841,62			40 841,62	40 841,62		0,00
4728	Autres dépenses à régulariser			974,76	974,76			974,76	974,76		0,00
472	Sous Total compte 472			41 816,38	41 816,38			41 816,38	41 816,38		0,00
4784	Arrondis sur déclaration de TVA		0,44	0,25	1,31			0,25	1,75		1,50
478	Sous Total compte 478		0,44	0,25	1,31			0,25	1,75		1,50
47	Sous Total compte 47		4 560,45	60 977,47	56 418,52			60 977,47	60 978,97		1,50
	Total classe 4	36 723,59	7 486,71	456 574,70	476 043,22			493 296,29	483 529,93	14 778,09	5 009,73

Balance Réglementaire des Comptes du Grand Livre

Arrêté à la date du 31/12/2019

40300 - MAISON de SANTE RUEILLE

Exercice 2019

Numéro de Compte	Libellé de compte	Balance d'entrée		Opérations non-budgétaires		Opérations budgétaires		Totaux		Soldes				
		Débit	Crédit	Débit	Crédit	Débit	Crédit	Débit	Crédit	Débit	Crédit			
580	Opérations d'ordre budgétaires			59 588,37	59 588,37					59 588,37			0,00	
588	Autres virements internes			703,22	703,22					703,22				0,00
58	Sous Total compte 58			60 291,59	60 291,59					60 291,59				0,00
	Total classe 5			60 291,59	60 291,59					60 291,59				0,00
60611	Achts non stks fournit eau-assainist					971,63				971,63				
60612	Achts non stks fournit énergie élect					16 051,00				16 051,00				
6061	Sous Total compte 6061					17 022,63				17 022,63				
606	Sous Total compte 606					17 022,63				17 022,63				
60	Sous Total compte 60					17 022,63				17 022,63				
615221	Bâtiments publics					1 293,92				1 293,92				
61522	Sous Total compte 61522					1 293,92				1 293,92				
6152	Sous Total compte 6152					1 293,92				1 293,92				
6156	Maintenance					3 775,01				3 775,01				
	Total					971,63				971,63				
						16 051,00				16 051,00				
						17 022,63				17 022,63				
						17 022,63				17 022,63				
						1 293,92				1 293,92				
						1 293,92				1 293,92				
						3 775,01				3 775,01				

Balance Réglementaire des Comptes du Grand Livre

Arrêté à la date du 31/12/2019

40300 - MAISON de SANTE RUEELLE

Exercice 2019

Numéro de Compte	Libellé de compte	Balance d'entrée		Opérations non-budgétaires		Opérations budgétaires		Totaux		Soldes	
		Débit	Crédit	Débit	Crédit	Débit	Crédit	Débit	Crédit	Débit	Crédit
615	Sous Total compte 615					5 068,93		5 068,93		5 068,93	
61	Sous Total compte 61					5 068,93		5 068,93		5 068,93	
6228	Rému interméd honoraires divers					839,28		839,28		839,28	
622	Sous Total compte 622					839,28		839,28		839,28	
6262	Frais de télécommunication					700,53		700,53		700,53	
626	Sous Total compte 626					700,53		700,53		700,53	
6283	Aut serv extér frais de nettoyage locaux					11 704,29		11 704,29		11 704,29	
62871	Rembst frais à collectivité rattachée					21 513,73		21 513,73		21 513,73	
6287	Sous Total compte 6287					21 513,73		21 513,73		21 513,73	
628	Sous Total compte 628					33 218,02		33 218,02		33 218,02	
62	Sous Total compte 62					34 757,83		34 757,83		34 757,83	
66111	Intérêts réglés à l'écheance					14 780,67		14 780,67		14 780,67	
66112	Intérêts - rattachement des icne					430,97	450,44	430,97	450,44		19,47

Balance Réglementaire des Comptes du Grand Livre

Arrêté à la date du 31/12/2019

40300 - MAISON de SANTE RUEILLE

Exercice 2019

Numéro de Compte	Libellé de compte	Balance d'entrée		Opérations non-budgétaires		Opérations budgétaires		Totaux		Soldes	
		Débit	Crédit	Débit	Crédit	Débit	Crédit	Débit	Crédit	Débit	Crédit
6611	Sous Total compte 6611			15 211,64	450,44	15 211,64	450,44	15 211,64	450,44	14 761,20	
661	Sous Total compte 661			15 211,64	450,44	15 211,64	450,44	15 211,64	450,44	14 761,20	
66	Sous Total compte 66			15 211,64	450,44	15 211,64	450,44	15 211,64	450,44	14 761,20	
6811	DA - immob			46 613,37		46 613,37		46 613,37		46 613,37	
681	Sous Total compte 681			46 613,37		46 613,37		46 613,37		46 613,37	
68	Sous Total compte 68			46 613,37		46 613,37		46 613,37		46 613,37	
70878	Total classe 6			118 674,40	450,44	118 674,40	450,44	118 674,40	450,44	118 243,43	19,47
	Autres produits - remboursement de frais			136,84	13 574,05	136,84	13 574,05	136,84	13 574,05		13 437,21
7087	Sous Total compte 7087			136,84	13 574,05	136,84	13 574,05	136,84	13 574,05		13 437,21
708	Sous Total compte 708			136,84	13 574,05	136,84	13 574,05	136,84	13 574,05		13 437,21
70	Sous Total compte 70			136,84	13 574,05	136,84	13 574,05	136,84	13 574,05		13 437,21
752	Revenus des immeubles				90 152,58		90 152,58		90 152,58		90 152,58
7588	Autres produits divers de gestion couran				3,82		3,82		3,82		3,82

Balance Réglementaire des Comptes du Grand Livre

Arrêté à la date du 31/12/2019

40300 - MAISON de SANTE RUEILLE

Exercice 2019

Numéro de Compte	Libellé de compte	Balance d'entrée		Opérations non-budgétaires		Opérations budgétaires		Totaux		Soldes	
		Débit	Crédit	Débit	Crédit	Débit	Crédit	Débit	Crédit	Débit	Crédit
758	Sous Total compte 758						3,82				3,82
75	Sous Total compte 75						90 156,40				90 156,40
777	Quote-part des subv d'invest transférée						12 975,00				12 975,00
77	Sous Total compte 77						12 975,00				12 975,00
	Total classe 7					136,84	116 705,45	136,84		116 705,45	116 588,61
	Total général	2 045 757,21	2 045 757,21	547 726,22	567 175,27	184 068,07	164 619,02	2 777 551,50	2 777 551,50	2 141 581,49	2 141 581,49

Balance des valeurs inactives

Arrêté à la date du 31/12/2019

40300 - MAISON de SANTE RUELLE

Exercice 2019

DESIGNATION DES COMPTES N° Intitulé	DEBIT			CREDIT			SOLDES	
	Balance d'entrée	Année en cours	TOTAL	Balance d'entrée	Année en cours	TOTAL	Débiteurs	Créditeurs
861							0,00	0,00
Portefeuille								
NEANT	0,00	0,00	0,00	0,00	0,00	0,00	0,00	0,00
Sous Total compte 861	0,00	0,00	0,00	0,00	0,00	0,00	0,00	0,00
862							0,00	0,00
Correspondant								
NEANT	0,00	0,00	0,00	0,00	0,00	0,00	0,00	0,00
Sous Total compte 862	0,00	0,00	0,00	0,00	0,00	0,00	0,00	0,00
863							0,00	0,00
Prise en charge titre et valeur								
NEANT	0,00	0,00	0,00	0,00	0,00	0,00	0,00	0,00
Sous Total compte 863	0,00	0,00	0,00	0,00	0,00	0,00	0,00	0,00
TOTAUX	0,00	0,00	0,00	0,00	0,00	0,00	0,00	0,00

Page des signatures

40300 - MAISON de SANTE RUEELLE

Exercice 2019

Vu et certifié par le comptable supérieur ou son délégué qui déclare que le présent compte est exact en ses résultats.
Observations...

VIORNEY Emmanuelle (1018270861-0), Inspecteur divisionnaire FIP classe normale

Le comptable soussigné affirme véritable, sous les peines de droit, le présent compte.

Le comptable affirme, en outre et sous les mêmes peines, que les recettes et dépenses portées dans ce compte sont, sans exception, toutes celles qui ont été faites pour le service de **MAISON de SANTE RUEELLE** pendant l'année 2019 et qu'il n'en existe aucune autre à sa connaissance.

THOMAS Damien (1013171136-0), Inspecteur divisionnaire FIP hors classe

Vu par l'ordonnateur ou son délégué qui certifie que le présent compte dont le montant des titres à recouvrer et des mandats émis est conforme aux écritures de sa comptabilité administrative, a été voté le 05/05/2020 par l'organe délibérant.

TRICOCHÉ MICHEL (mtricoche-xt), Le Maire

A DDFIP DE LA CHARENTE, le 13/02/2020

A ANGOULEME MUNICIPALE ET AMENDES, le 17/02/2020

A RUEELLE SUR TOUVRE, le 27/04/2020

SÉANCE DU 05 MAI 2020

Nombre de Conseillers Municipaux	Nombre de Conseillers Municipaux en exercice	Nombre de Conseillers Municipaux présents	Nombre de Conseillers Municipaux votants
29	29	4	12

DATE DE CONVOCATION
23 AVRIL 2020

DATE D'AFFICHAGE
06 MAI 2020

En application de l'ordonnance n° 2020-391 du 1er avril 2020 visant à assurer la continuité du fonctionnement des institutions locales et de l'exercice des compétences des collectivités territoriales et des établissements publics locaux afin de faire face à l'épidémie de covid-19, le conseil municipal de cette commune a été convoqué le mardi cinq mai deux mille vingt, sous la présidence de Monsieur Michel TRICOCHÉ et dans le strict respect du quorum nécessaire à l'adoption des délibérations.

Il a été décidé, à l'unanimité, que le conseil municipal se déroule à huit clos.

Étaient présents : M. Michel TRICOCHÉ, Maire, M. Yannick PERONNET, Maire-Adjoint, Mme Catherine DESCHAMPS, Maire-Adjointe, M. Jean-Luc VALANTIN, Maire-Adjoint,

Absents, excusés : M. Patrick DELAGE, Maire-Adjoint, M. Alain DUPONT, Maire-Adjoint, Mme Lydie GERVAIS, Maire-Adjoint, M. Lionel VERRIERE, Maire-Adjoint, Mme Marie HERAUD, M. Christophe CHOPINET, M. Alain VELUET, Mme VIEUILLE Bernadette, M. Pascal LHOMME, Mme Fatna ZIAD, M. Daniel ALBERT, Maire-Adjoint, M. Jean-Pierre FOURNIER, Mme Maud BERNARD, Mme Alexia RIFFÉ, M. Alain CHAUME, Mme Annie MARC, M. Patrick BOUTON, Mme Aline GRANET, Mme Sophie RIFFÉ, M. Joseph DUROUEIX, M. Alain BOUSSARIE, Mme Chantal THOMAS, M. Mehdi BENOUARREK, M. Olivier BEINCHET, Mme Marie-Claude CARRIAUD, Conseillers Municipaux.

Pouvoirs

M. DELAGE à M. VALANTIN. M. DUPONT à M. VALANTIN. M. ALBERT à M. PERONNET, Mme GERVAIS à M. TRICOCHÉ. M. VERRIERE à M. PERONNET. Mme A. RIFFÉ à Mme DESCHAMPS. Mme THOMAS à Mme DESCHAMPS. Mme MARC à M. TRICOCHÉ.

Monsieur PERONNET a été nommé secrétaire de séance.

Objet de la Délibération.

APPROBATION DU COMPTE DE GESTION – BUDGET ANNEXE « MAINE GAGNAUD » EXERCICE 2019.

Exposé :

« Après s'être fait présenter le budget primitif et les décisions modificatives de l'exercice 2019 qui s'y rattachent, les titres définitifs des créances à recouvrer, le détail des dépenses effectuées et celui des mandats délivrés, les bordereaux de titres de recettes, les bordereaux des mandats, le compte de gestion dressé par le Receveur municipal accompagné des états de développement des comptes de tiers ainsi que l'état de l'Actif, l'état des restes à recouvrer et l'état des restes à payer,

Après s'être assuré que le receveur a repris dans ses écritures le montant de chacun des soldes figurant au bilan de l'exercice 2019, celui de tous les titres de recettes émis et celui de tous les mandats de paiement ordonnancés et qu'il a procédé à toutes les opérations d'ordre qu'il lui a été prescrit de passer dans ses écritures,

Monsieur le Maire, propose que le compte de gestion dressé, pour l'exercice 2019 par M. THOMAS Damien, trésorier municipal, visé et certifié conforme par l'ordonnateur, n'appelant ni observation ni réserve de sa part, soit approuvé.

L'intégralité du compte de gestion du budget annexe est mise à disposition des conseillers municipaux en mairie (bureau des finances). »

Délibéré :

Considérant que toutes les opérations sont régulières,

1° - Statuant sur l'ensemble des opérations effectuées du 1er Janvier au 31 Décembre 2019,

2° - Statuant sur l'exécution du budget de l'exercice en ce qui concerne les différentes sections budgétaires,

3° - Statuant sur la comptabilité des valeurs inactives,

Le Conseil Municipal, à l'unanimité, approuve le compte de gestion dressé, pour l'exercice 2019, par Monsieur THOMAS, trésorier municipal, visé et certifié conforme par l'ordonnateur, n'appelant aucune observation de la part de Monsieur le Maire.

Ainsi fait et délibéré, les jour, mois et an susdits.
Pour extrait certifié conforme,
Mairie de RUELLE SUR TOUVRE, le 06 mai 2020.

Le Maire,

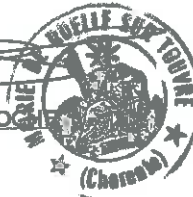
Michel TRICOQUE

Acte rendu exécutoire

Après dépôt en Préfecture

Le 07/05/2020

Et publication ou notification

Du 07/05/2020

Pour le Maire, la DGS

Saskia BERTHELON



**ZA DU MAINE GAGNAUD ROUELLE
BUDGET ANNEXE**

**COMPTE DE GESTION
EXERCICE 2019**

PRÉSENTÉ À
La Chambre régionale des comptes

PAR LE(S) COMPTABLE(S)
M DAMIAN THOMAS

016003 TRÉS. ANGOULÊME MUNICIPALE ET AMENDES

AVANT EXERCÈS AU COURS DE LA GESTION
DU 01/01/2019 AU 13/02/2020

Nomenclature M14 sup égal 3500h et inf 10000h
Voté par Nature avec ref. fonct.

Le Compte de Gestion sur Chiffres

1ERE PARTIE : Situation patrimoniale	3
1 Bilan synthétique	3
2 Bilan	4
2.1 Bilan Actif	4
2.2 Bilan Passif	5
3 Compte de résultat synthétique	13
4 Compte de résultat	14
5 Annexe	14
Etats des opérations pour compte de tiers	18
1 Résultats budgétaires de l'exercice	19
2 Résultats d'exécution	21
3 Etat de consommation des crédits	22
4 Etat de réalisation des opérations	23
1 Balance des deniers et valeurs	26
2 Balance des comptes	30
3 Situation des valeurs inactives	34
4 Etat III-1	35
5 Etat III-2	39
6 Page des signatures	40

40001 - ZA DU MAINE GAGNAUD RUEILLE

Exercice 2019

Situation Patrimoniale - Bilan Synthétique

ACTIF NET (1)		PASSIF	
Immobilisations incorporelles (nettes)		Total (En milliers d'Euros)	
Terrains		Dotations	
Constructions		Fonds Globalisés	
Réseaux et installations de voirie et réseaux divers		Réserves	
Immobilisations corporelles en cours		Différences sur réalisations d'immobilisations	
Immobilisations mises en concession, affermage ou à disposition et immobilisations affectées		Report à nouveau	
Autres immobilisations corporelles		Résultat de l'exercice	-0,85
Total Immobilisations corporelles (nettes)		Subventions transférables	
Immobilisations financières		Subventions non transférables	
		Droits de l'affectant, du concédant, de l'affermant et du remettant	
TOTAL ACTIF IMMOBILISÉ		Autres fonds propres	
Stocks	38,85	TOTAL FONDS PROPRES	-0,85
Créances	893,80	PROVISIONS POUR RISQUES ET CHARGES	
Valeurs mobilières de placement		Dettes financières à long terme	886,88
Disponibilités		Fournisseurs (2)	
Autres actifs circulant		Autres dettes à court terme	46,62
TOTAL ACTIF CIRCULANT	932,65	Total dettes à court terme	46,62
Comptes de régularisations		TOTAL DETTES	933,50
		Comptes de régularisations	
TOTAL ACTIF	932,65	TOTAL PASSIF	932,65

(1) Déduction faite des amortissements et provisions

(2) Y compris mandats émis pendant la journée complémentaire et réglés sur l'exercice 2020

40001 - ZA DU MAINE GAGNAUD RUEILLE

BILAN (en Euros)

Exercice 2019

	Exercice 2019		NET	Exercice 2018	
	BRUT	AMORTISSEMENTS ET PROVISIONS		NET	NET
ACTIF					
Subventions d'équipement versées					
Autres immobilisations incorporelles					
Immobilisations incorporelles en cours					
Terrains en toute propriété					
Constructions en toute propriété					
Construction sur sol autrui en tte prop					
Réseaux installations voirie rés divers					
Collections et oeuvres d'art					
Autres immobilisations corporelles					
Immobilisations corporelles en cours					
Immo affect à service non personnalisé					
Immo en concess afferm à dispo immo aff					
Terrains reçus au titre de mise à dispo					
Construc reçus au titre de mise à dispo					
Construction sur sol autrui mise à dispo					
Réseaux installations voirie rés divers					
Collections et oeuvres d'art					
Autres immobilisations corporelles					
MONTANT A REPORTER					
ACTIF IMMOBILISE					

BILAN (en Euros)

40001 - ZA DU MAINE GAGNAUD RUEILLE

Exercice 2019

	Exercice 2019		Exercice 2018	
	BRUT	AMORTISSEMENTS ET PROVISIONS	NET	NET
ACTIF				
REPORT				
Terrains recus au titre d'affectation				
Construct recues au titre d'affectation				
Construct sol d'autrui au titre affectat				
Réseaux installations voirie rés divers				
Collections et oeuvres d'art				
Autres immobilisations corporelles				
Participations et créances rattachées				
Autres titres immobilisés				
Prêts				
Avances en garanties d'emprunt				
Autres créances				
ACTIF IMMOBILISE TOTAL I				

ACTIF IMMOBILISE
(SUITE)

BILAN (en Euros)

	Exercice 2019		Exercice 2018	
	BRUT	AMORTISSEMENTS ET PROVISIONS	NET	NET
ACTIF CIRCULANT				
ACTIF				
Terrains	38 853,45		38 853,45	
Production autre que terrains				
Autres stocks				
Redevables et comptes rattachés				
Créanc irrécouv adm par juge des cptes				
Créances sur l'Etat et collec publiques	7 770,00		7 770,00	
Créances sur BA CCAS et CDE rattachées				
Opérations pour le compte de tiers				
Autres créances				
Valeurs mobilières de placement	886 030,00		886 030,00	
Disponibilités				
Avances de trésorerie				
Charges constatées d'avance				
ACTIF CIRCULANT TOTAL II	932 653,45		932 653,45	

Exercice 2019

BILAN (en Euros)

40001 - ZA DU MAINE GAGNAUD RUEILLE

Exercice 2019

COMPTES DE REGULARISATION	Exercice 2019		Exercice 2018	
	BRUT	AMORTISSEMENTS ET PROVISIONS	NET	NET
ACTIF				
Charges à répartir sur plusieurs exer				
Primes de remboursement des obligations	0,68		0,68	
Dépenses à classer ou à régulariser				
Ecart de conversion - Actif				
COMPTES DE REGULARISATION TOTAL III	0,68		0,68	
TOTAL GENERAL (I + II + III)	932 654,13		932 654,13	

40001 - ZA DU MAINE GAGNAUD RUEILLE

BILAN (en Euros)

Exercice 2019

	Exercice 2019	Exercice 2018
PASSIF		
Dotations		
Mise à disposition chez le bénéficiaire		
Affectation par collec de rattachement		
Réserve		
Neutra amort subv equip vers		
Report à nouveau		
Résultat de l'exercice		
Subventions transférables		
Différences sur réalisations d'immob		
Fonds globalisés		
Subventions non transférables		
Droits de l'affectant		
FONDS PROPRES TOTAL I	-850,00	-850,00
FONDS PROPRES		

BILAN (en Euros)

40001 - ZA DU MAINE GAGNAUD RUEILLE

Exercice 2019

		Exercice 2019		Exercice 2018	
PASSIF					
PROVISIONS POUR RISQUES ET CHARGES					
	Provisions pour risques				
	Provisions pour charges				
	PROVISIONS POUR RISQUE ET CHARGES TOTAL II				

40001 - ZA DU MAINE GAGNAUD RUEILLE

BILAN (en Euros)

	Exercice 2019	Exercice 2018
DETTES		
PASSIF		
Emprunts obligataires		
Emprunts auprès des états de crédits	886 880,00	
Emprunts et dettes financières divers		
Crédits et lignes de trésorerie		
Fournisseurs et comptes rattachés		
Dettes fiscales et sociales		
Dettes envers l'Etat et les collec publ		
Dettes envers BA CCAS et CDR rattachées	46 624,13	
Opérations pour le compte de tiers		
Autres dettes		
Fournisseurs d'immobilisations		
Produits constatés d'avance		
DETTES TOTAL III	933 504,13	933 504,13

Exercice 2019

40001 - ZA DU MAINE GAGNAUD RUEILLE

BILAN (en Euros)

Exercice 2019

	Exercice 2019	Exercice 2018
COMPTE DE REGULARISATION		
PASSIF		
Recettes à classer ou à régulariser		
Ecart de conversion - Passif		
COMPTES DE REGULARISATION TOTAL IV		
TOTAL GENERAL (I + II + III + IV)	932 654,13	

40001 - ZA DU MAINE GAGNAUD RUEILLE

Compte de Résultat Synthétique

En milliers d'Euros

POSTES	Exercice 2019	Exercice 2018
Impôts et taxes perçus		
Dotations et subventions reçues		
Produits des services		
Autres produits	38,85	
Transfert de charges		
Produits courants non financiers		
Traitements, salaires, charges sociales	38,85	
Achats et charges externes		
Participations et interventions		
Dotations aux amortissements et provisions	39,70	
Autres charges		
Charges courantes non financières	39,70	
RESULTAT COURANT NON FINANCIER	-0,85	
Produits courants financiers		
Charges courantes financières		
RESULTAT COURANT FINANCIER		
RESULTAT COURANT	-0,85	
Produits exceptionnels		
Charges exceptionnelles		
RESULTAT EXCEPTIONNEL		
IMPOTS SUR LES BENEFICES		
RESULTAT DE L'EXERCICE	-0,85	

Exercice 2019

COMPTE DE RESULTAT 2019

40001 - ZA DU MAINE GAGNAUD RUELLIE

Exercice 2019

POSTES	Exercice 2019	Exercice 2018
PRODUITS COURANTS NON FINANCIERS		
Impôts locaux		
Autres impôts et taxes		
Produits services, domaine et ventes div		
Production stockée		
Production immobilisée		
Reprise sur amortissements et provisions		
Transferts de charges		
Autres produits		
Dotations de l'Etat		
Subventions et participations		
Autres attributions (péréquat, compensa)		
TOTAL I	38 853,45	
CHARGES COURANTES NON FINANCIERS		
Traitements et salaires		
Charges sociales		
Achats et charges externes		
Impôts et taxes		
Dotations amortissements des immob		
Dot amort sur charges à répartir		
	39 703,45	

40001 - ZA DU MAINE GAGNAUD RUEILLE

COMPTE DE RESULTAT 2019

POSTES	Exercice 2019	Exercice 2018
Dotations aux provisions		
Autres charges		
Contingents et participations		
Subventions		
TOTAL II	39 703,45	
A - RESULTAT COURANT NON FINANCIER (I-II)	-850,00	
PRODUITS COURANTS FINANCIERS		
Valeurs mob et créances de l'actif immo		
Autres intérêts et produits assimilés		
Gains de change		
Produit net sur cessions de VMP		
Reprises sur provisions		
Transferts de charges		
TOTAL III		
CHARGES COURANTES FINANCIERES		
Intérêts et charges assimilées		
Pertes de change		
Charges nettes sur cessions de VMP		
Dotations aux amort et aux provisions		
TOTAL IV		

Exercice 2019

COMPTE DE RESULTAT 2019

40001 - ZA DU MAINE GAGNAUD RUELLIE

Exercice 2019

	Exercice 2019	Exercice 2018
POSTES		
B - RESULTAT COURANT FINANCIER (III-IV)		
A + B - RESULTAT COURANT	-850,00	
PRODUITS EXCEPTIONNELS		
Produits except op gestion : Subventions		
Prod exception gestion : Autres opér		
Produits des cessions d'immobilisations		
Dif réails (négatives) repr cpte résultat		
Neutralisation des amortissements		
Prod exception capital : Autres opér		
Reprises sur provisions		
Transferts de charges		
TOTAL V		
CHARGES EXCEPTIONNELLES		
Charg except op gestion : subventions		
Charg excep op gestion-Autres opérations		
Valeur comptable des immo cédés		
Dif réails (positives) transf à investist		
Charg excep op capital-Autres opérations		
Dotations aux amort et aux provisions		
TOTAL VI		

40001 - ZA DU MAINE GAGNAUD RUELLIE

COMpte DE RESULTAT 2019

Exercice 2019

	Exercice 2019	Exercice 2018
POSTES		
C - RESULTAT EXCEPTIONNEL (V-VI)		
TOTAL DES PRODUITS (I+III+V)	38 853,45	
TOTAL DES CHARGES (II+IV+VII)	39 703,45	
RESULTAT DE L'EXERCICE	-850,00	

40001 - ZA DU MAINE GAGNAUD RUEILLE

Exercice 2019

Opérations compte de Tiers

Situation des opérations pour le compte de tiers soldées au 31/12/2019

Opérations pour le compte de tiers	Balance d'entrée		Dépenses de l'année	Recettes de l'année	Balance de sortie	
	Solde débiteur	Solde créditeur			Solde débiteur	Solde créditeur

N° CODIQUE DU POSTE COMPTABLE : 016003

NOM DU POSTE COMPTABLE : TRÉS.
ANGOULEME MUNICIPALE ET AMENDES

ETABLISSEMENT : ZA DU MAINE GAGNAUD RUELLIE

40001 - ZA DU MAINE GAGNAUD RUELLIE

Opérations compte de tiers

Situation des opérations pour le compte de tiers non soldées au 31/12/2019

Exercice 2019

Opérations pour le compte de tiers	Balance d'entrée		Dépenses de l'année	Recettes de l'année	Balance de sortie	
	Solde débiteur	Solde créditeur			Solde débiteur	Solde créditeur

Résultats budgétaires de l'exercice

40001 - ZA DU MAINE GAGNAUD RUEILLE

Exercice 2019

	SECTION D'INVESTISSEMENT	SECTION DE FONCTIONNEMENT	TOTAL DES SECTIONS
RECETTES			
Prévisions budgétaires totales (a)	875 300,00	875 300,00	1 750 600,00
Titres de recette émis (b)	886 880,00	38 853,45	925 733,45
Réductions de titres (c)			
Recettes nettes (d = b - c)	886 880,00	38 853,45	925 733,45
DEPENSES			
Autorisations budgétaires totales (e)	875 300,00	875 300,00	1 750 600,00
Mandats émis (f)	38 853,45	39 703,45	78 556,90
Annulations de mandats (g)			
Depenses nettes (h = f - g)	38 853,45	39 703,45	78 556,90
RÉSULTAT DE L'EXERCICE			
(d - h) Excédent	848 026,55	850,00	847 176,55
(h - d) Déficit			

Résultats d'exécution du budget principal et des budgets des services non personnalisés

40001 - ZA DU MAINE GAGNAUD RUEILLE

Exercice 2019

	RESULTAT A LA CLOTURE DE L'EXERCICE PRECEDENT : 2018	PART AFFECTEE A L'INVESTISSEMENT : EXERCICE 2019	RESULTAT DE L'EXERCICE 2019	TRANSFERT OU INTEGRATION DE RESULTATS PAR OPERATION D'ORDRE NON BUDGETAIRE	RESULTAT DE CLOTURE DE L'EXERCICE 2019
I - Budget principal Investissement Fonctionnement					
TOTAL I					
II - Budgets des services à caractère administratif ZA DU MAINE GAGNAUD RUEILLE Investissement Fonctionnement			848 026,55 -850,00 847 176,55		848 026,55 -850,00 847 176,55
Sous-Total			847 176,55		847 176,55
TOTAL II					
III - Budgets des services à caractère industriel et commercial					
TOTAL III					
TOTAL I + II + III			847 176,55		847 176,55

Etat consommation des créditsSection D'INVESTISSEMENT
DEPENSES

40001 - ZA DU MAINE GAGNAUD RUEILLE

Exercice 2019

N° chapitre ou article (selon le niveau de vote)	Intitulé	Budget primitif 1	Décision Modificative 2	Total prévisions 3 = 1 + 2	Emissions 4	Annulations 5	Dépenses nettes 6 = 4 - 5	Solde prévisions/ réalisations 7 = 3 - 6
040	Opérations d'ordre de transfert entre se	875 300,00		875 300,00	38 853,45		38 853,45	836 446,55
TOTAL	DEPENSES D'ORDRE D'INVESTISSEMENT	875 300,00		875 300,00	38 853,45		38 853,45	836 446,55
TOTAL GENERAL		875 300,00		875 300,00	38 853,45		38 853,45	836 446,55

Etat consommation des Crédits

40001 - ZA DU MAINE GAGNAUD RUEILLE

Section D'INVESTISSEMENT
RECETTES

Exercice 2019

N° chapitre ou article (selon le niveau de vote)	Intitulé	Budget Primitif 1	Déclassement Modificative 2	Total prévisions 3 = 1 + 2	Engagements 4	Annulations 5	Recettes nettes 6 = 4 - 5	Solde prévisions/ réalisations 7 = 3 - 6
16	Emprunts et dettes assimilées	875 300,00		875 300,00	886 880,00		886 880,00	-11 580,00
SOUS-TOTAL	CHAPITRES REELS VOTES SANS OPERATIONS	875 300,00		875 300,00	886 880,00		886 880,00	-11 580,00
TOTAL	RECETTES REELLES D'INVESTISSEMENT	875 300,00		875 300,00	886 880,00		886 880,00	-11 580,00
TOTAL GENERAL		875 300,00		875 300,00	886 880,00		886 880,00	-11 580,00

Etat consommation des CréditsSection DE FONCTIONNEMENT
DEPENSES

40001 - ZA DU MAINE GAGNAUD RUEILLE

Exercice 2019

N° chapitre ou article (selon le niveau de vote)	Intitulé	Budget Primitif 1	Décision Modificative 2	Total prévisions 3 = 1 + 2	Emissions 4	Annulations 5	Dépenses nettes 6 = 4 - 5	Soide prévisions/ réalisations 7 = 3 - 6
011	Charges à caractère général	875 300,00		875 300,00	39 703,45		39 703,45	835 596,55
TOTAL	DEPENSES REELLES DE FONCTIONNEMENT	875 300,00		875 300,00	39 703,45		39 703,45	835 596,55
TOTAL GENERAL		875 300,00		875 300,00	39 703,45		39 703,45	835 596,55

Etat consommation des Crédits

40001 - ZA DU MAINE GAGNAUD RUEILLE

Section DE FONCTIONNEMENT
RECETTES

Exercice 2019

N° chapitre ou article (selon le niveau de vote)	Inclutulé	Budget primitif	Décision Modificative	Total prévisions	Emissions	Annulations	Recettes nettes	Solde prévisions/ réalisations
		1	2	3 = 1 + 2	4	5	6 = 4 - 5	7 = 3 - 6
042	Opérations d'ordre de transfert entre se	875 300,00		875 300,00	38 853,45		38 853,45	836 446,55
TOTAL	RECETTES D'ORDRE DE FONCTIONNEMENT	875 300,00		875 300,00	38 853,45		38 853,45	836 446,55
TOTAL GENERAL		875 300,00		875 300,00	38 853,45		38 853,45	836 446,55

Etat de réalisation des opérationsSection D'INVESTISSEMENT
DEPENSES

40001 - ZA DU MAINE GAGNAUD RUELLE

Exercice 2019

N° articles puls totalisation au chapitre	Intitulés	Emission 1	Annulations 2	Dépenses nettes 3 = 1 - 2
3354	Travaux en cours - études et prestations	38 853,45		38 853,45
SOUS-TOTAL OPERATION n° 040	Opérations d'ordre de transfert entre se	38 853,45		38 853,45
TOTAL	DEPENSES D'ORDRE D'INVESTISSEMENT	38 853,45		38 853,45
	TOTAL GENERAL DES DEPENSES D'INVESTISSEMENT	38 853,45		38 853,45

Etat de réalisation des opérations

Section D'INVESTISSEMENT
RECETTES

40001 - ZA DU MAINE GAGNAUD RUEILLE

Exercice 2019

N° articles puis totalisation au chapitre	Intitulé	Emission 1	Annulations 2	Recettes nettes 3 = 1 - 2
1641	Emprunts en euros	886 880,00		886 880,00
SOUS-TOTAL CHAPITRES 16	Emprunts et dettes assimilées	886 880,00		886 880,00
SOUS-TOTAL	CHAPITRES REELS VOTES SANS OPERATIONS	886 880,00		886 880,00
TOTAL	RECETTES REELLES D'INVESTISSEMENT	886 880,00		886 880,00
	TOTAL GENERAL DES RECETTES D'INVESTISSEMENT	886 880,00		886 880,00

Etat de réalisation des opérations

Section DE FONCTIONNEMENT
DEPENSES

40001 - ZA DU MAINE GAGNAUD RUEILLE

Exercice 2019

N° articles puis totalisation au chapitre	Intitulé	Emission 1	Annulations 2	Dépenses nettes 3 = 1 - 2
6045	Achats d'études - prestations de service	38 853,45		38 853,45
627	Autres services extérieurs - services ba	850,00		850,00
	SOUS-TOTAL CHAPITRE 011 Charges à caractère général	39 703,45		39 703,45
	TOTAL DEPENSES REHILES DE FONCTIONNEMENT	39 703,45		39 703,45
	TOTAL GENERAL DES DEPENSES DE FONCTIONNEMENT	39 703,45		39 703,45

Etat de réalisation des opérations

40001 - ZA DU MAINE GAGNAUD RUEILLE

Section DE FONCTIONNEMENT
RECETTES

Exercice 2019

N° articles puis totalisation au chapitre	Intitulé	Emission 1	Annulations 2	Recettes nettes 3 = 1 - 2
7133	Variation des en-cours de production de	38 853,45		38 853,45
SOUS-TOTAL OPERATION n° 042	Opérations d'ordre de transfert entre se	38 853,45		38 853,45
TOTAL	RECETTES D'ORDRE DE FONCTIONNEMENT	38 853,45		38 853,45
	TOTAL GENERAL DES RECETTES DE FONCTIONNE	38 853,45		38 853,45

Balance Réglementaire des Comptes du Grand Livre

Arrêté à la date du 31/12/2019

40001 - ZA DU MAINE GAGNAUD RUELLIE

Exercice 2019

Numéro de compte	Libellé de compte	Balance d'entrée		Opérations non-budgétaires		Opérations budgétaires		Totaux		Soldes			
		Débit	Crédit	Débit	Crédit	Débit	Crédit	Débit	Crédit	Débit	Crédit		
1641	Emprunts en euros												
164	Sous Total compte 164												
16	Sous Total compte 16												
	Total classe 1												
3354	Travaux en cours études												
335	prestat serv												
335	Sous Total compte 335												
33	Sous Total compte 33												
	Total classe 3												
4011	Fournisseurs												
401	Sous Total compte 401												
40	Sous Total compte 40												
44566	TVA déduct sur autres biens et services												
44567	Rec - crédit de TVA à reporter												
				46 624,13	46 624,13	38 853,45	38 853,45	46 624,13	46 624,13	38 853,45	38 853,45	0,00	0,00
				46 624,13	46 624,13			46 624,13	46 624,13			0,00	0,00
				46 624,13	46 624,13			46 624,13	46 624,13			0,00	0,00
				7 771,05	7 771,05			7 771,05	7 771,05			0,00	0,00
				19 515,00	11 745,00			19 515,00	11 745,00			7 770,00	

Balance Réglementaire des Comptes du Grand Livre

40001 - ZA DU MAINE GAGNAUD ROUELLE

Arrêté à la date du 31/12/2019

Exercice 2019

Numéro de compte	Libellé de compte	Balance d'entrées		Opérations non-budgétaires		Opérations budgétaires		Total		Soldes	
		Débit	Crédit	Débit	Crédit	Débit	Crédit	Débit	Crédit	Débit	Crédit
4456	Sous Total compte 4456			27 286,05	19 516,05			27 286,05	19 516,05	7 770,00	
445	Sous Total compte 445			27 286,05	19 516,05			27 286,05	19 516,05	7 770,00	
44	Sous Total compte 44			27 286,05	19 516,05			27 286,05	19 516,05	7 770,00	
4512	Cpte rattaché avec à subdiv par budg ann				46 624,13				46 624,13		46 624,13
451	Sous Total compte 451				46 624,13				46 624,13		46 624,13
45	Sous Total compte 45				46 624,13				46 624,13		46 624,13
467221	Débiteurs divers - amiable			886 880,00	850,00			886 880,00	850,00	886 030,00	
4672	Sous Total compte 4672			886 880,00	850,00			886 880,00	850,00	886 030,00	
467	Sous Total compte 467			886 880,00	850,00			886 880,00	850,00	886 030,00	
46	Sous Total compte 46			886 880,00	850,00			886 880,00	850,00	886 030,00	
4728	Autres dépenses à régulariser			850,00	850,00			850,00	850,00		0,00
472	Sous Total compte 472			850,00	850,00			850,00	850,00		0,00
4784	Arrondis sur déclaration de TVA			1,05	0,37			1,05	0,37	0,68	

Balance Réglementaire des Comptes du Grand Livre

Arrêté à la date du 31/12/2019

40001 - ZA DU MAINE GAGNAUD RUEILLE

Exercice 2019

Numéro de Compte	Libellé de compte	Balance d'entrée		Opérations non-budgétaires		Opérations budgétaires		Totaux		Soldes	
		Débit	Crédit	Débit	Crédit	Débit	Crédit	Débit	Crédit	Débit	Crédit
478	Sous Total compte 478			1,05	0,37			1,05	0,37	0,68	
47	Sous Total compte 47			851,05	850,37			851,05	850,37	0,68	
	Total classe 4			961 641,23	114 464,68			961 641,23	114 464,68	893 800,68	46 624,13
580	Opérations d'ordre budgétaires			38 853,45	38 853,45			38 853,45	38 853,45		0,00
58	Sous Total compte 58			38 853,45	38 853,45			38 853,45	38 853,45		0,00
	Total classe 5			38 853,45	38 853,45			38 853,45	38 853,45		0,00
6045	Achats études prest serv					38 853,45		38 853,45		38 853,45	
	terr à aménager										
604	Sous Total compte 604					38 853,45		38 853,45		38 853,45	
60	Sous Total compte 60					38 853,45		38 853,45		38 853,45	
627	Aut serv extér servi bancaires assimill					850,00		850,00		850,00	
62	Sous Total compte 62					850,00		850,00		850,00	
	Total classe 6					39 703,45		39 703,45		39 703,45	
7133	Variation des en-cours produit de biens						38 853,45		38 853,45		38 853,45

Balance Réglementaire des Comptes du Grand Livre

Arrêté à la date du 31/12/2019

40001 - ZA DU MAINE GAGNAUD RUEILLE

Exercice 2019

Numéro de Compte	Libellé de compte	Balance d'entrée		Opérations non-budgétaires		Opérations budgétaires		Totaux		Soldes	
		Débit	Crédit	Débit	Crédit	Débit	Crédit	Débit	Crédit	Débit	Crédit
713	Sous Total compte 713				38 853,45		38 853,45				38 853,45
71	Sous Total compte 71				38 853,45		38 853,45				38 853,45
	Total classe 7				38 853,45		38 853,45				38 853,45
	Total général			1 000 494,68	153 318,13	78 556,90	925 733,45	1 079 051,58	1 079 051,58	972 357,58	972 357,58

Balance des valeurs inactives

Arrêté à la date du 31/12/2019

40001 - ZA DU MAINE GAGNAUD RUEILLE

Exercice 2019

DESIGNATION DES COMPTES N° Intitulé	DEBIT		CREDIT		SOLDES	
	Balance d'entrée Année en cours	TOTAL	Balance d'entrée Année en cours	TOTAL	Débiteurs	Créditeurs
861					0,00	0,00
Portefeuille						
NEANT	0,00	0,00	0,00	0,00	0,00	0,00
Sous Total compte 861	0,00	0,00	0,00	0,00	0,00	0,00
862						
Correspondant						
NEANT	0,00	0,00	0,00	0,00	0,00	0,00
Sous Total compte 862	0,00	0,00	0,00	0,00	0,00	0,00
863						
Prise en charge titre et valeur						
NEANT	0,00	0,00	0,00	0,00	0,00	0,00
Sous Total compte 863	0,00	0,00	0,00	0,00	0,00	0,00
TOTAUX	0,00	0,00	0,00	0,00	0,00	0,00

Page des signatures

40001 - ZA DU MAINE GAGNAUD RUEILLE

Exercice 2019

Vu et certifié par le comptable supérieur ou son délégué qui déclare que le présent compte est exact en ses résultats.

Observations :

VIORNEY Emmanuel (1018270861-0), Inspecteur divisionnaire FIP classe normale

A DDFIP DE LA CHARENTE, le 18/02/2020

Le comptable sousigné affirme véritable, sous les peines de droit, le présent compte.

Le service de ZA DU MAINE GAGNAUD RUEILLE pendant l'année 2019 et qu'il n'existe aucune autre à sa connaissance.

THOMAS Damien (1013171136-0), Inspecteur divisionnaire FIP hors classes

A ANGOULEME MUNICIPALE ET AMENDES, le 19/02/2020

Vu par l'ordonnateur ou son délégué qui certifie que le présent compte dont le montant des titres à recouvrer et des mandats émis est conforme aux écritures de sa comptabilité administrative, a été voté le 05/05/2020 par l'organe délibérant.

A RUEILLE SUR TOUVRE, le 27/04/2020

TRICOCHÉ MICHEL (mtricoche-xc), Le Maire

