RUELLE SUR TOUVRE

PROGRAMME CULTUREL

DE SEPT À DÉC 2023

ÇA SE PASSE À RUELLE !

CONCERTS
EXPOSITIONS
CONFÉRENCES
ATELIERS
CINÉMA
SPECTACLES

Instagram

SEPTEMBRE

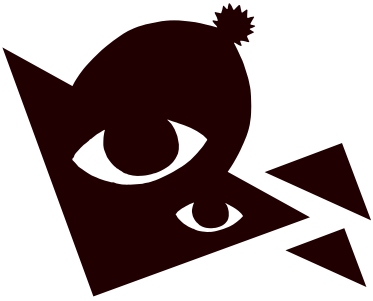

ATELIERS

ATELIERS NUMÉRIQUES

Du 05 septembre au 10 octobre
Tous les mardis de 14h à 15h30
Cycle de 6 séances · Médiathèque
Gratuit sur inscription · Tout public

Un cycle de perfectionnement : utilisation d'une clé USB, dématérialisation, utilisation de France Connect, paiement sécurisé en ligne... En partenariat avec la Médiathèque Départementale de la Charente.

LES Z'ARTELIERS · PICASSO

Mercredi 13 septembre à 14h30
Médiathèque
Gratuit sur inscription · À partir de 5 ans

Transforme-toi en Picasso junior (sans la calvitie) et explore sa période cubiste pour créer une sculpture, à l'aide de pictogrammes et autres symboles, qui rivalisera avec les plus grands chefs-d'œuvre du maître.

ÉVEIL SONORE PARENTS-BÉBÉ

Samedi 23 septembre à 10h · Médiathèque
Gratuit sur inscription · De la naissance à 12 mois

Un moment de douceur pour s'éveiller au sonore et tisser du lien, avec des jeux vocaux, des comptines et chansons et l'exploration de petits instruments.
Animé par Mathilde des ateliers Baba Yaga.

MICRO POUR TOUS · PICASSO

Samedi 23 septembre à 14h30
Médiathèque
Gratuit sur inscription · Tout public

Familiarisez-vous avec l'art de Picasso et créez un portrait à partir de photos personnelles, à la manière d'une toile du maître.

CONFÉRENCE

EN APARTÉ · PICASSO

Vendredi 29 septembre à 10h
Médiathèque
Gratuit sur inscription · Tout public

Picasso, on connaît ! La période bleue, Guernica, les figures cubistes des Demoiselles d'Avignon... Mais cette vie d'artiste, foisonnante de rencontres et de projets, recèle bien d'autres trésors ! Venez redécouvrir cette figure majeure de l'art moderne.

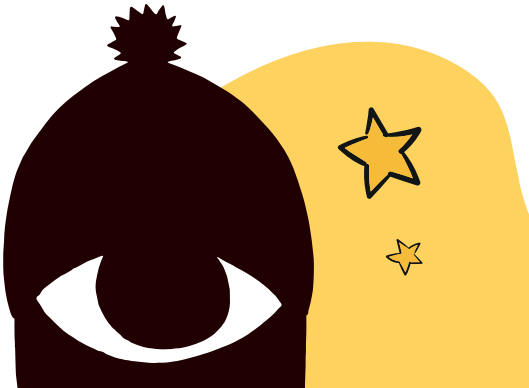

SPECTACLE

FORMULE MAGIQUE POUR FAIRE UN FILM QUI MARCHE
COMPAGNIE OKTO

Vendredi 15 septembre à 20h30
Théâtre Jean Ferrat
Gratuit · À partir de 6 ans

Cinq énergumènes s'apprêtent à jouer Les Femmes Savantes mais sont stoppés net dans leur élan. Face à la pauvreté de leur performance théâtrale, ces comédiens de bas étage doivent se rendre à l'évidence. Le théâtre, c'est mort. Il faut du populaire, du divertissement, du grand public... du CINÉMA ! Avec les moyens du bord, la troupe se met en quête de la recette pour réaliser un "film qui marche". Un cabaret loufoque qui porte un amour profond au cinéma de genre et à la culture pop. À vos références. En partenariat avec GrandAngoulême, dans le cadre des « Soirs bleus ».

ON REMBOBINE

FILM « LE PRESTIGE »

Vendredi 22 septembre à 20h
Théâtre Jean Ferrat
Gratuit · À partir de 11 ans

Londres, au tournant du XXe siècle. Robert Angier et Alfred Borden sont deux prestidigitateurs surdoués travaillant pour Milton, un des grands maîtres de la magie. Entre eux, la compétition est vive tout en restant amicale. Mais lorsqu'au cours d'un numéro l'épouse d'Angier meurt accidentellement, ce dernier accuse Borden d'être responsable du drame. Dès lors, leurs chemins se séparent, chacun aspirant plus que jamais être le meilleur.

Projection suivie d'un temps convivial en présence du magicien Stéphane Cabannes qui partagera son expérience de magicien : démonstrations et explications sur le détournement d'attention, le langage équivoque des magiciens...

SOIRÉE CINÉ

Vendredi 29 septembre à 20h
Médiathèque
Gratuit sur inscription · Tout public

Choisissez votre film préféré parmi une sélection de 5 bandes annonces, installez-vous, et découvrez le film sélectionné. Avis aux curieux, ce rendez-vous est fait pour vous !
En partenariat avec la bibliothèque numérique de la Charente, Sésame.

LE PRESTIGE

De Christopher Nolan
Thriller | Drame . 2006 . 2h08min
Avec Hugh Jackman, Christian Bale, Michael Caine, Scarlett Johansson, David Bowie

OCTOBRE

SPECTACLE

AU FIL DU CONTE : MONSIEUR MOUCH L'AFFAIRE GRAND MÉCHANT LOUP

Jeudi 05 octobre à 20h30 (durée 1h)
Théâtre Jean Ferrat
Gratuit · À partir de 12 ans

La véritable histoire du Petit Chaperon Rouge, enfin dévoilée grâce au procès en révision du Grand Méchant Loup. Jean de La Fontaine en expert psychiatre, Charles Perrault en flic à la retraite, l'ainé des petits cochons et autres victimes du loup se succèdent à la barre pour témoigner, avant un rebondissement qui modifiera la perception que l'on a de la bête...
Un récit drôle et palpitant ! En partenariat avec la médiathèque Départementale de la Charente, dans le cadre du festival « Au fil du conte ».

ATELIERS

LES Z'ARTELIERS L'INTELLIGENCE ARTIFICIELLE

Mercredi 04 octobre à 14h30
Médiathèque
Gratuit sur inscription · À partir de 5 ans

Si les mots "algorithme", "automation" ou encore "apprentissage supervisé ou non-supervisé" ne te parlent pas, alors viens découvrir le monde merveilleux de l'intelligence artificielle à travers des jeux et autres QCM afin d'être plus fort que ChatGPT.

MICRO POUR TOUS L'INTELLIGENCE ARTIFICIELLE

Samedi 14 octobre à 14h30
Médiathèque
Gratuit sur inscription · Tout public

L'utilisation de l'intelligence artificielle dans l'Art et dans notre vie quotidienne ne date pas d'hier. Retour sur son implication dans ces différents domaines. Participez ensuite à l'élaboration d'une IA en carton et apprenez-lui à évoluer.

CONFÉRENCE

ÊTRE PARENTS, UN DÉFI PERMANENT : RENCONTRE AUTOUR DE LA PARENTALITÉ

Vendredi 13 octobre à 18h30
Médiathèque
Gratuit sur inscription · Tout public

Rejoignez-nous pour une rencontre captivante sur la parentalité ! Des experts aborderont les sujets choisis par plus de 100 parents, de la communication parent/enfant à la gestion des écrans, en passant par l'impact de la parentalité sur le couple.

CONCERTS

PIANO EN VALOIS

Dimanche 15 octobre à 15h
Théâtre Jean Ferrat · Payant · Tout public

Venez écouter Charles Heisser, jeune pianiste polyvalent, qui mélange avec soin et intégrité ses différentes passions. Exploitant les répertoires variés allant du jazz au piano solo classique en passant par la musique de chambre, la création contemporaine et la composition.

"EMMÈNE-MOI AU SPECTACLE" CONCERT D'OUVERTURE : NEW KIDZ CIE GOMMETTE PRODUCTION

Mercredi 18 octobre à 15h (durée 50 min)
Théâtre Jean Ferrat · Gratuit
Réservation au 05 16 09 72 94
ou sur www.lacharente.fr

Un concert de rock décoiffant pour les drôles ! Ce trio de musiciens tatoués, cheveux en pétard invite les enfants à chanter, danser, jouer et faire du bruit ! Porté par des références musicales empruntées à AC/DC, The Hives ou aux Ramones (si, si !), ils leur apprennent l'art du rock. De la bonne humeur, du partage et du rock'n'roll. Bref, un bon moment pour s'amuser !!! En partenariat avec le Département de la Charente.

ÇA VA SE PASSER PENDANT LES VACANCES !

RAMALABIBIDIBABIDIBOU

Mardi 24 octobre à 10h
Mercredi 25 octobre à 10h
Jeudi 26 octobre à 10h et à 15h30
Vendredi 27 octobre à 10h
Médiathèque . Gratuit sur inscription
Dès la naissance jusqu'à beaucoup plus grand !!

Une huitième édition sous le signe du voyage. Petites oreilles tenez-vous prêtes, embarquement imminent !

CULTURE GAMES

Mardi 31 octobre 14h30
Médiathèque . Gratuit sur inscription
À partir de 10 ans

Vis des affrontements épiques avec le grand tournoi super smash bros sur switch. Un beau moment de partage pour se faire plein d'amis ou plein d'ennemis !! En plus du tournoi, viens t'essayer à la confection d'accessoires façon cosplay.

JEU M'AMUSE !

Vendredi 03 novembre de 10h à 18h
Médiathèque . Gratuit . À partir de 5 ans

Jeux de société et jeux vidéo, pour s'amuser et se défier. Venez jouer tout au long de la journée.
En partenariat avec le Dé Calé.

NOVEMBRE

MOIS SPÉCIAL ANNIVERSAIRE

LES 120 ANS DE LA BIBLIOTHÈQUE À RUELLE !

TÉMOIGNAGES À ÉCOUTER

EXPOSITION

RUELLE ET LE LIVRE : UNE LONGUE HISTOIRE

Du 06 novembre au 02 décembre · Gratuit
Aux heures d'ouverture de la médiathèque

Il existe une bibliothèque à Ruelle depuis 1903 ! Le livre occupe une place importante dans la commune : un atelier de reliure, des éditions de l'histoire locale, un festival de littérature jeunesse, la meilleure médiathèque du monde !! Venez découvrir 120 ans d'histoire grâce à une exposition réalisée par l'Université Populaire, la FCOL et la médiathèque.

RENCONTRE VERNISSAGE

LE LIVRE : TOUTE UNE HISTOIRE ! TÉMOIGNAGES D'HIER ET D'AUJOURD'HUI

Mardi 07 novembre à 18h · Médiathèque
Gratuit sur inscription · Tout public

Vernissage de l'exposition « Ruelle et le livre » et échanges autour de la bibliothèque d'hier et d'aujourd'hui et de la place du livre dans l'histoire locale. En partenariat avec l'UP et la FCOL.

PROJECTION

AU PROFIT DU TÉLÉTHON

CINÉ TÉLÉTHON

Jeudi 09 novembre à 20h30
Théâtre Jean Ferrat

Le comité des jumelages de Ruelle vous propose une soirée cinéma au profit du Téléthon. Le film projeté sera communiqué avec le programme du Téléthon.

HUMOUR

SOIRÉE DES RÉVÉLATIONS « SOYAUX FOU D'HUMOUR »

Samedi 11 novembre à 20h30
Théâtre Jean Ferrat
Plein tarif 10 € · Tarif réduit 5 €

Pour la 17e édition du Festival « Soyaux fou d'humour », quatre humoristes vont se produire sur la scène rueloise. Vous découvrirez les univers de Romain Oliviero, Karo, Hélène Sido et Marianne Content. À l'issue du spectacle, ce sera à vous de voter pour décerner le Prix du Public. Avec un humour corrosif ou décalé, absurde ou ciselé, ces nouveaux talents ne manqueront pas de vous convaincre.

CONFÉRENCE

EN APARTÉ ANNIVERSAIRE DE LA MÉDIATHÈQUE

Vendredi 17 novembre à 10h
Médiathèque
Gratuit
Sur inscription
Tout public

Joyaux des demeures royales ou geste architectural contemporain, les bibliothèques savent se faire remarquer… Embarquez pour un tour d'Europe de quelques-unes des plus belles bibliothèques et, si vous avez un jour eu un coup de cœur pour une bibliothèque, partagez-le-nous !

ATELIERS

MOIS SPÉCIAL ANNIVERSAIRE

LES 120 ANS DE LA BIBLIOTHÈQUE À RUELLE !

LES Z'ARTELIERS ANNIVERSAIRE DE LA MÉDIATHÈQUE

Mercredi 08 novembre à 14h30
Médiathèque
Gratuit sur inscription
À partir de 5 ans

Livres illisibles. Mais qu'est-ce que c'est qu'un livre illisible ? « Ce sont des livres sans mot, des livres aux pages découpées de différentes manières et des pages de différentes couleurs. » Si cette citation de Bruno Munari ne t'éclaire pas, Kathrine Avraam est justement là pour t'expliquer et t'aider à en créer un.

« PENDANT CE TEMPS, PIERRE NOUE LA CHAUSSETTE ET… »

Mercredi 15 novembre à 14h30
Médiathèque
Gratuit sur inscription · À partir de 5 ans

Non, vous ne vous dirigerez pas vers les cabinets ! C'est reparti pour un atelier « doudou chaussette », à vos fils et vos aiguilles pour créer un doudou à faire pâlir de trouille Cornebidouille !!

ESCAPE GAME : TOUS CONTRE CORNEBIDOUILLE

Samedi 18 novembre à 10h30, 14h et 15h30
Médiathèque
Gratuit sur inscription · À partir de 6 ans

Cornebidouille a décidé de ratatouiller tous les enfants qui ne veulent pas manger leur soupe : elle veut les faire disparaître avec sa formule magique ! Pas question de la laisser faire. Il va falloir, comme Pierre, être plus malin qu'elle et trouver sa formule magique, pour la retourner contre elle.

PIERRE, MANGE TA SOUPE !

Samedi 18 novembre à 12h
Médiathèque
Gratuit sur inscription · Tout public

Mesdames, messieurs, à vos soupières ! Concoctez votre meilleure soupe et venez la partager à la médiathèque pour notre grand CONCOURS DE SOUPE ! N'oubliez pas votre assiette et votre cuillère, on s'occupe du camembert.

« TES CARTES SE CARAPATENT ? »

Mercredi 22 novembre à 14h30
Médiathèque
Gratuit sur inscription · À partir de 4 ans

On a la solution ! À la pêche aux belles images dans nos vieux livres pour créer ton porte-carte. Recyclage, découpage, collage tu feras et c'est certain, unique il sera !

MICRO POUR TOUS ANNIVERSAIRE DE LA MÉDIATHÈQUE

Samedi 25 novembre à 14h30
Médiathèque
Gratuit sur inscription
Tout public

Un bingo littéraire pour l'anniversaire de votre médiathèque préférée, ça vous dit ?!! Armé(e) d'une carte de bingo spéciale livres, découvrez votre médiathèque sous un nouvel angle pour vivre ma vie de bibliothécaire.

JOUONS AVEC NOS HÉROS

Mercredi 29 novembre à partir de 14h30
Médiathèque · Gratuit · Tout public

Venez partager une après-midi autour du jeu avec les plus grands héros de la littérature jeunesse.

DÉCEMBRE

SPECTACLE

AU PROFIT DU TÉLÉTHON

"NOS MÉTA-MORPHOSES 2.0"
COMPAGNIE THÉÏA · SORTIE DE RÉSIDENCE

Vendredi 08 décembre à 20h30
Théâtre Jean Ferrat
Participation libre · À partir de 9 ans

Trois jeunes amis découvrent par hasard une boîte aux mystérieuses lueurs bleues. Malgré les avertissements de Cassandre qui pressent le danger, ils ne peuvent contenir leur curiosité... Est-ce le mythe de Pandore qui se répète ?
En pleine découverte des tourments de l'amour à sens unique, ils se retrouvent happés par les possibilités fascinantes de la boîte.
Tout s'accélère et leurs relations basculent : les jeux de pouvoir, de séduction et de manipulation se mettent en place sous l'influence de l'outil numérique et des réseaux sociaux. Mais qui manipule qui ? Les métamorphoses de l'homo-numericus, aliéné par la recherche du plaisir immédiat, s'immiscent dans leurs corps, leurs pensées, leur identité aux contours de plus en plus incertains... Prendront-ils conscience à temps de l'impact de nos addictions virtuelles sur notre monde réel ?

TÉLÉTHON

Vendredi 08 et samedi 09 décembre
Centre culturel · Théâtre Jean Ferrat

Animations, spectacles, rencontres au profit du Téléthon. Ensemble, transformons la recherche en victoires !

ATELIERS

LES Z'ARTELIERS · NOËL

Mercredi 06 décembre à 14h30
Médiathèque
Gratuit sur inscription . À partir de 5 ans

Noël approche à grands pas et tu aimerais bien une jolie déco pour le jour J ? … tu es au bon endroit ! Rejoins-nous pour un atelier spécial Noël, entre jeux et création.

MICRO POUR TOUS · NOËL

Samedi 09 décembre à 14h30
Médiathèque
Gratuit sur inscription . Tout public

Rien de mieux pour finir l'année qu'un atelier cuisine. Muni de ton plus beau tablier, découvre des recettes de Noël à refaire à la maison pour toute la famille… et le Père Noël, évidemment !!

SPECTACLE

SOIRÉE PYJAMA

Vendredi 15 décembre à 20h
Médiathèque
Gratuit sur inscription · À partir de 5 ans

Nous allons à la chasse à l'ours, nous allons en attraper un très gros. Quelle belle journée ! Rien ne nous effraie ! Rien !! Rien ??
Un conte drôle, vif et cadencé qui ne manquera pas de vous tenir en haleine jusqu'à tomber nez à nez avec… un ours !!! Un classique à redécouvrir avec la compagnie Les ailes de Mademoiselle. À ne pas manquer !

PROJECTION

MON P'TIT CINÉ

Mercredi 20 décembre à 14h30
Médiathèque
Gratuit sur inscription . Tout public

Petit moment cinéma suivi d'un atelier.
C'est l'occasion pour les enfants d'emmener leurs parents au cinéma !

2023

MON NOËL À RUELLE

Centre culturel · Théâtre Jean Ferrat · Place du Champ de Mars

Du samedi 16 décembre | 10h-21h

au dimanche 17 décembre | 9h-18h

Marché de Noël et animations tout au long du week-end :

Projection cinéma · Feu d'artifice
Présence du Père-Noël · Manège
Ferme pédagogique
Restauration et buvette

RENDEZ-VOUS MÉDIATHÈQUE

LES Z'ÉCOUTILLES • 10H30

Samedi 09 septembre
Samedi 07 octobre
Samedi 02 décembre

Padoudim, padoudam...
Embarquez vos p'tites z'oreilles et vos p'tits z'yeux pour 30 minutes de comptines et d'histoires,
1, 2, 3 c'est le départ !

Pour les 0-5 ans
et leurs parents
Gratuit

CAFÉ LECTURE • 16H

Mardi 12 septembre
Mardi 10 octobre
Mardi 14 novembre
Mardi 12 décembre

Rencontres et discussions, amateurs de romans, de polars, de BD et autres histoires, soyez les bienvenus !

Tout public
Gratuit

TRICOT COT'

Tous les mercredis après-midi
à partir de 15H

Comment passer un bon moment en agréable compagnie tout en créant, tricotant et papotant ? C'est simple : rejoignez le club des Tricot cot' !

Tout public
Gratuit

ÇA SE PASSE À RUELLE !

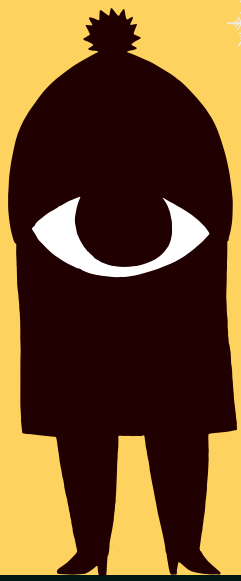

MÉDIATHÈQUE

15 rue de Puyguillen
16600 Ruelle sur Touvre
05 45 65 34 89
mediaporte@ville-ruellesurtouvre.fr

HORAIRES D'OUVERTURE

Mardi : 10h-18h
Mercredi : 10h-18h
Vendredi : 10h-19h
Samedi : 9h-17h

THÉÂTRE JEAN FERRAT

Place du Champ de Mars
16600 Ruelle sur Touvre
05 45 65 62 95
a.lebeau@ville-ruellesurtouvre.fr

NOS PARTENAIRES :

CHARENTE LE DÉPARTEMENT

Grand Angoulême

Joyaux Fou !

ILLUSTRATION : @MARINO & CHRISCO | @FREEPIK . MISE EN PAGE : SERVICE COMMUNICATION . IMPRIMÉ PAR MÉDIAPRINT . À 7 000 EXEMPLAIRES . NE PAS JETER SUR LA VOIE PUBLIQUE